

240/ 415 V. PANEL BOARD LOAD CENTER												
PANEL NO : LC				<input type="checkbox"/> RECESS MOUNTING								
CAPACITY : 24 CKTS. 3 PHASE 4 WIRE				<input type="checkbox"/> SURFACE MOUNTING								
LOCATION :				FORM :								
CKT. NO.	DESCRIPTION	LOAD IN VA.			CIRCUIT BREAKER				CONDUCTOR (m.m.2)		CONDUIT (inch)	
		PHASE A	PHASE B	PHASE C	POLE	AT.	AF.	IC.	SIZE	TYPE	SIZE	TYPE
1	แสงสว่าง	1,185	-	-	1	16	63	6KA.	2-2.5	IEC 01.	1/2 "	EMT
3	แสงสว่าง	-	190	-	1	16	63	6KA.	2-2.5	IEC 01.	1/2 "	EMT
5	เต้ารับ	-	-	720	1	16	63	6KA.	3-2.5(G.)	IEC 01.	1/2 "	EMT
2	เต้ารับ	1,620	-	-	1	16	63	6KA.	3-2.5(G.)	IEC 01.	1/2 "	EMT
4	เต้ารับ	-	540	-	1	16	63	6KA.	3-2.5(G.)	IEC 01.	1/2 "	EMT
6	เต้ารับ	-	-	720	1	16	63	6KA.	3-2.5(G.)	IEC 01.	1/2 "	EMT
7	เต้ารับ	540	-	-	1	16	63	6KA.	3-2.5(G.)	IEC 01.	1/2 "	EMT
9	เต้ารับ	-	720	-	1	16	63	6KA.	3-2.5(G.)	IEC 01.	1/2 "	EMT
11	ไฟฉุกเฉิน	-	-	720	1	16	63	6KA.	2-2.5	IEC 01.	1/2 "	EMT
8		1,100	-	-								
10	เครื่องปรับอากาศ (FCU 1) 30,000 BTU/HR	-	1,100	-	3	25	63	6KA.	4-4, 2.5(G.)	IEC 01.	3/4 "	EMT
12		-	-	1,100								
13		1,100	-	-								
15	เครื่องปรับอากาศ (FCU 2) 30,000 BTU/HR	-	1,100	-	3	25	63	6KA.	4-4, 2.5(G.)	IEC 01.	3/4 "	EMT
17		-	-	1,100								
14		1,100	-	-								
16	เครื่องปรับอากาศ (FCU 3) 30,000 BTU/HR	-	1,100	-	3	25	63	6KA.	4-4, 2.5(G.)	IEC 01.	3/4 "	EMT
18		-	-	1,100								
19		1,100	-	-								
21	เครื่องปรับอากาศ (FCU 4) 30,000 BTU/HR	-	1,100	-	3	25	63	6KA.	4-4, 2.5(G.)	IEC 01.	3/4 "	EMT
23		-	-	1,100								
20		1,000	-	-								
22	เครื่องปรับอากาศ (FCU 5) 18,000 BTU/HR	-	2,200	-	3	25	63	6KA.	4-4, 2.5(G.)	IEC 01.	3/4 "	EMT
24		-	-	2,200								
TOTAL		8,745	8,050	8,760	MAIN CB. :				MAIN CABLE :		MAIN CONDUIT :	
CONNECTED LOAD (VA)		25,555			3	50	100	30KA.	1Cx4-16/6(G.)	IEC 01	IMC 1-1/4 inc.	



ชื่อโครงการ :  
ปรับปรุงพื้นที่ศูนย์การเรียนรู้นวัตกรรมฟ้า  
อาหาร และงานประดิษฐ์ จำนวน 1 งาน

อธิการบดี มหาวิทยาลัยเทคโนโลยีราชมงคลกรุงเทพ	ลายเซ็น
รศ.พิชัย จันทรมณี	
รองอธิการบดี มหาวิทยาลัยเทคโนโลยีราชมงคลกรุงเทพ	ลายเซ็น
ผศ.เฉลิมธรรม เอพิภานนท์	

คณะกรรมการจัดทำแบบรายการงานก่อสร้าง

- 1) ผู้ช่วยศาสตราจารย์ชำนาญ น้อยพิทักษ์ ประธานกรรมการ  
ลายเซ็น :
- 2) ผู้ช่วยศาสตราจารย์อนันต์ ลายิ้ม กรรมการ  
ลายเซ็น :
- 3) ผู้ช่วยศาสตราจารย์ภัทราภรณ์ ภคิระชาติ กรรมการ  
ลายเซ็น :
- 4) นายอนกฤต แก้วพิลากรย์ กรรมการ  
ลายเซ็น :
- 5) นางสาวสุวิมลรัตน์ ชินชม กรรมการและเลขานุการ  
ลายเซ็น :

คณะกรรมการตรวจรับแบบ











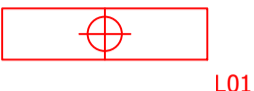

- 1) ผู้ช่วยศาสตราจารย์อนันต์ ลายิ้ม ประธานกรรมการ  
ลายเซ็น :
- 2) นางสาวเพียงเพ็ญ อภัยพัชร์ กรรมการ  
ลายเซ็น :
- 3) นายอนกฤต แก้วพิลากรย์ กรรมการและเลขานุการ  
ลายเซ็น :

แสดงแบบ :  
**ตารางไหลด**

มาตราส่วน :	วันที่ :
NTS	
แผ่นที่ :	รวม :
EE-01	33

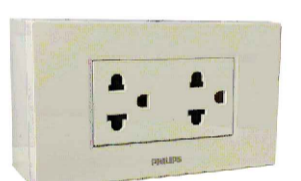
\* ระบุค่าที่แสดงในแบบ ใช้เพื่อประกอบการจัดทำแบบเท่านั้น ให้ผู้รับจ้างสำรวจหน้างานเสร็จก่อนดำเนินการ/เสนอราคา \*

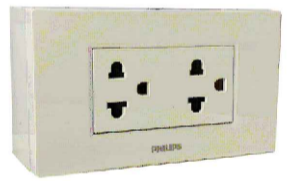
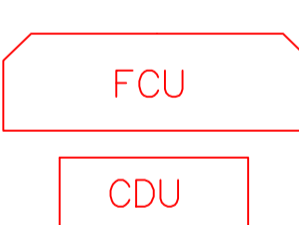
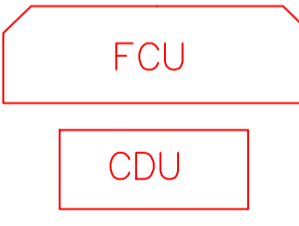
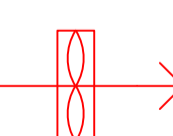
รายการประกอบแบบ

SYMBOL	DESCRIPTION	REMARK			
	โคมदानันท์ไฟฟ้้า Panel LED 40W Daylight ขนาด 30x120 ซม.	 ** รูปภาพเป็นแนวทางในการเลือกรูปแบบวัสดุเท่านั้น **			
	โคมदानันท์ไฟฟ้้า Panel LED 12 W Daylight ๕ ไม่น้อยกว่า 5 นิ้ว	 ** รูปภาพเป็นแนวทางในการเลือกรูปแบบวัสดุเท่านั้น **			
	2 - สวิตซ์ไฟฟ้้า 16A 220-250V (ฝ้้าฝ้้า) พร้อมหน้ากากและอุปกรณ์ค้้าชุด	 ** รูปภาพเป็นแนวทางในการเลือกรูปแบบวัสดุเท่านั้น **			
	เต้ารับไฟฟ้้าแบบฝ้้าฝ้้า 2 ช่องเสียบ ขนาด 16A 220V มีกราวด์	 ** รูปภาพเป็นแนวทางในการเลือกรูปแบบวัสดุเท่านั้น **			
	เต้ารับไฟฟ้้าแบบติดลอย 2 ช่องเสียบ ขนาด 16A 220V มีกราวด์	 ** รูปภาพเป็นแนวทางในการเลือกรูปแบบวัสดุเท่านั้น **			
	เต้ารับไฟฟ้้าแบบฝ้้า 2 ช่องเสียบ ขนาด 16A 220V มีกราวด์ ติดตั้งสำหรับพัดลมระบายอากาศ	 ** รูปภาพเป็นแนวทางในการเลือกรูปแบบวัสดุเท่านั้น **			
	Fan Coil Unit แบบแขวนฝ้าเพดาน และ Condensing ขนาดไม่น้อยกว่า 18,000 BTU/HR				
	Fan Coil Unit แบบแขวนฝ้าเพดาน และ Condensing ขนาดไม่น้อยกว่า 30,000 BTU/HR				
	พัดลมระบายอากาศแบบติดกระจก ขนาดไม่น้อยกว่า 6 นิ้ว	 ** รูปภาพเป็นแนวทางในการเลือกรูปแบบวัสดุเท่านั้น **			

\* ระยะเวลาที่แสดงในแบบ ใช้เพื่อประกอบการจัดทำแบบเท่านั้น ให้ผู้รับจ้างสำรวจหน้างานเสร็จก่อนดำเนินการ/เสนอราคา \*



ชื่อโครงการ :  
ปรับปรุงพื้นที่ศูนย์การเรียนรู้วัฒนธรรมฟ้า  
อาหาร และงานประดิษฐ์ จำนวน 1 งาน

อธิการบดี มหาวิทยาลัยเทคโนโลยีราชมงคลกรุงเทพ	ลายเซ็น
รศ.พิชัย จันทรมณี	
รองอธิการบดี มหาวิทยาลัยเทคโนโลยีราชมงคลกรุงเทพ	ลายเซ็น
ผศ.เฉลิมธรรม เอพิภานนท์	

คณะกรรมการจัดทำแบบรายการงานก่อสร้าง

1.) ผู้ช่วยศาสตราจารย์ชำนาญ น้อยพิทักษ์ ประธานกรรมการ	ลายเซ็น :
2.) ผู้ช่วยศาสตราจารย์อนันต์ ลายิ้ม กรรมการ	ลายเซ็น :
3.) ผู้ช่วยศาสตราจารย์ทศกร ภคิระชาติ กรรมการ	ลายเซ็น :
4.) นายอนุชิต แก้วพิลากรย์ กรรมการ	ลายเซ็น :
5.) นางสาวสุกัญญา ชื่นชม กรรมการและเลขานุการ	ลายเซ็น :

คณะกรรมการตรวจรับแบบ

1.) ผู้ช่วยศาสตราจารย์อนันต์ ลายิ้ม ประธานกรรมการ	ลายเซ็น :
2.) นางสาวเพียงเพ็ญ อภัยพิตร กรรมการ	ลายเซ็น :
3.) นายอนุชิต แก้วพิลากรย์ กรรมการและเลขานุการ	ลายเซ็น :

แสดงแบบ :  
  
รายการประกอบแบบ  
งานระบบไฟฟ้า

มาตราส่วน :	วันที่ :
NTS	
แผ่นที่ :	รวม :
EE-02	33



มหาวิทยาลัยเทคโนโลยีราชมงคลกรุงเทพ

ชื่อโครงการ :  
ปรับปรุงพื้นที่ศูนย์การเรียนรู้นวัตกรรม  
อาหาร และงานประดิษฐ์ จำนวน 1 งาน

อธิการบดี มหาวิทยาลัยเทคโนโลยีราชมงคลกรุงเทพ	ลายเซ็น
รศ.พิชัย จันทรมณี	
รองอธิการบดี มหาวิทยาลัยเทคโนโลยีราชมงคลกรุงเทพ	ลายเซ็น
ผศ.เฉลิมธรรม เอพิภานนท์	

คณะกรรมการจัดทำแบบรายการงานก่อสร้าง		
1.) ผู้ช่วยศาสตราจารย์ชำนาญ น้อยพิทักษ์ ประธานกรรมการ		
ลายเซ็น :		
2.) ผู้ช่วยศาสตราจารย์อนันต์ ลายิ้ม กรรมการ		
ลายเซ็น :		
3.) ผู้ช่วยศาสตราจารย์ภัทรภร ภทวิระชาติ กรรมการ		
ลายเซ็น :		
4.) นายอนกฤต แก้วพิลากรย์ กรรมการ		
ลายเซ็น :		
5.) นางสาวสุภาภรณ์ ชื่นชม กรรมการและเลขานุการ		
ลายเซ็น :		

คณะกรรมการตรวจรับแบบ		
1.) ผู้ช่วยศาสตราจารย์อนันต์ ลายิ้ม ประธานกรรมการ		
ลายเซ็น :		
2.) นางสาวเพียงเพ็ญ อภัยพิตร กรรมการ		
ลายเซ็น :		
3.) นายอนกฤต แก้วพิลากรย์ กรรมการและเลขานุการ		
ลายเซ็น :		

แสดงแบบ :  
แบบแปลนระบบไฟฟ้าแสงสว่าง  
หลังปรับปรุง

มาตราส่วน :	วันที่ :
1:75	
แผ่นที่ :	รวม :
EE-03	33

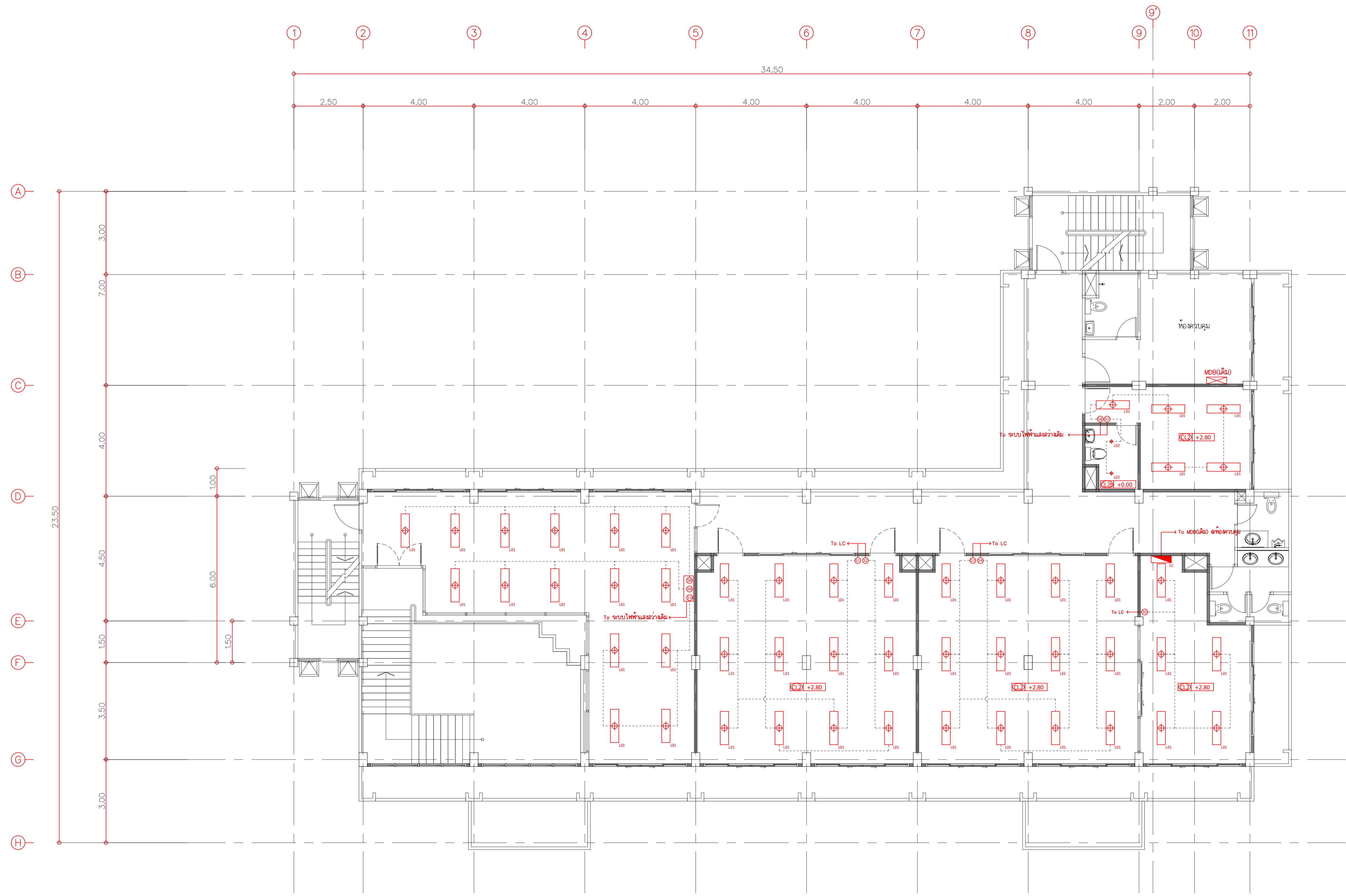

- หมายเหตุ
- รื้อถอนระบบไฟฟ้าแสงสว่างเดิม และปรับปรุงผนัง/เพดาน ให้อยู่ในสภาพที่สวยงาม
  - ติดตั้งระบบไฟฟ้าแสงสว่างใหม่ ตามแบบรายการ ให้เป็นไปตามมาตรฐานของ วสท.
  - ตำแหน่งการติดตั้ง สามารถเปลี่ยนได้ ตามสภาพงานจริง
  - ผู้รับจ้างต้องเสนอขออนุมัติวัสดุ ผ่านผู้คุมงาน/ผู้ออกแบบ/คณะกรรมการตรวจรับพัสดุ ก่อนดำเนินการติดตั้งและย้ายตำแหน่งของอุปกรณ์ต่างๆ

แบบแปลนระบบไฟฟ้าแสงสว่างหลังปรับปรุง  
Scale: 1:75

\* ระยะต่างๆที่แสดงในแบบ ใช้เพื่อประกอบการจัดทำแบบเท่านั้น ให้ผู้รับจ้างสำรวจหน้างานเสร็จก่อนดำเนินการ/เสนอราคา \*



มหาวิทยาลัยเทคโนโลยีราชมงคลกรุงเทพ

ชื่อโครงการ :  
ปรับปรุงพื้นที่ศูนย์การเรียนรู้วัฒนธรรมฟ้า  
อาหาร และงานประดิษฐ์ จำนวน 1 งาน

อธิการบดี มหาวิทยาลัยเทคโนโลยีราชมงคลกรุงเทพ	ลายเซ็น
รศ.พิชัย จันทรมณี	
รองอธิการบดี มหาวิทยาลัยเทคโนโลยีราชมงคลกรุงเทพ	ลายเซ็น
ผศ.เฉลิมธรรม เอพิภานนท์	

คณะกรรมการจัดทำแบบบูรณาการงานก่อสร้าง	
1.) ผู้ช่วยศาสตราจารย์ชำนาญ น้อยพิทักษ์ ประธานกรรมการ	ลายเซ็น :
2.) ผู้ช่วยศาสตราจารย์อนันต์ ลายิ้ม กรรมการ	ลายเซ็น :
3.) ผู้ช่วยศาสตราจารย์ภัทรภร ภทวิระชาติ กรรมการ	ลายเซ็น :
4.) นายอนกต แก้วพิลากรย์ กรรมการ	ลายเซ็น :
5.) นางสาวภูมิกานต์ ชินชม กรรมการและเลขานุการ	ลายเซ็น :

คณะกรรมการตรวจรับแบบ	
1.) ผู้ช่วยศาสตราจารย์อนันต์ ลายิ้ม ประธานกรรมการ	ลายเซ็น :
2.) นางสาวเพียงเพ็ญ อภัยพิตร กรรมการ	ลายเซ็น :
3.) นายอนกต แก้วพิลากรย์ กรรมการและเลขานุการ	ลายเซ็น :

แสดงแบบ :  
แบบแปลนระบบเต้ารับไฟฟ้า  
หลังปรับปรุง

มาตราส่วน :	วันที่ :
1:75	
แผ่นที่ :	รวม :
EE-04	33

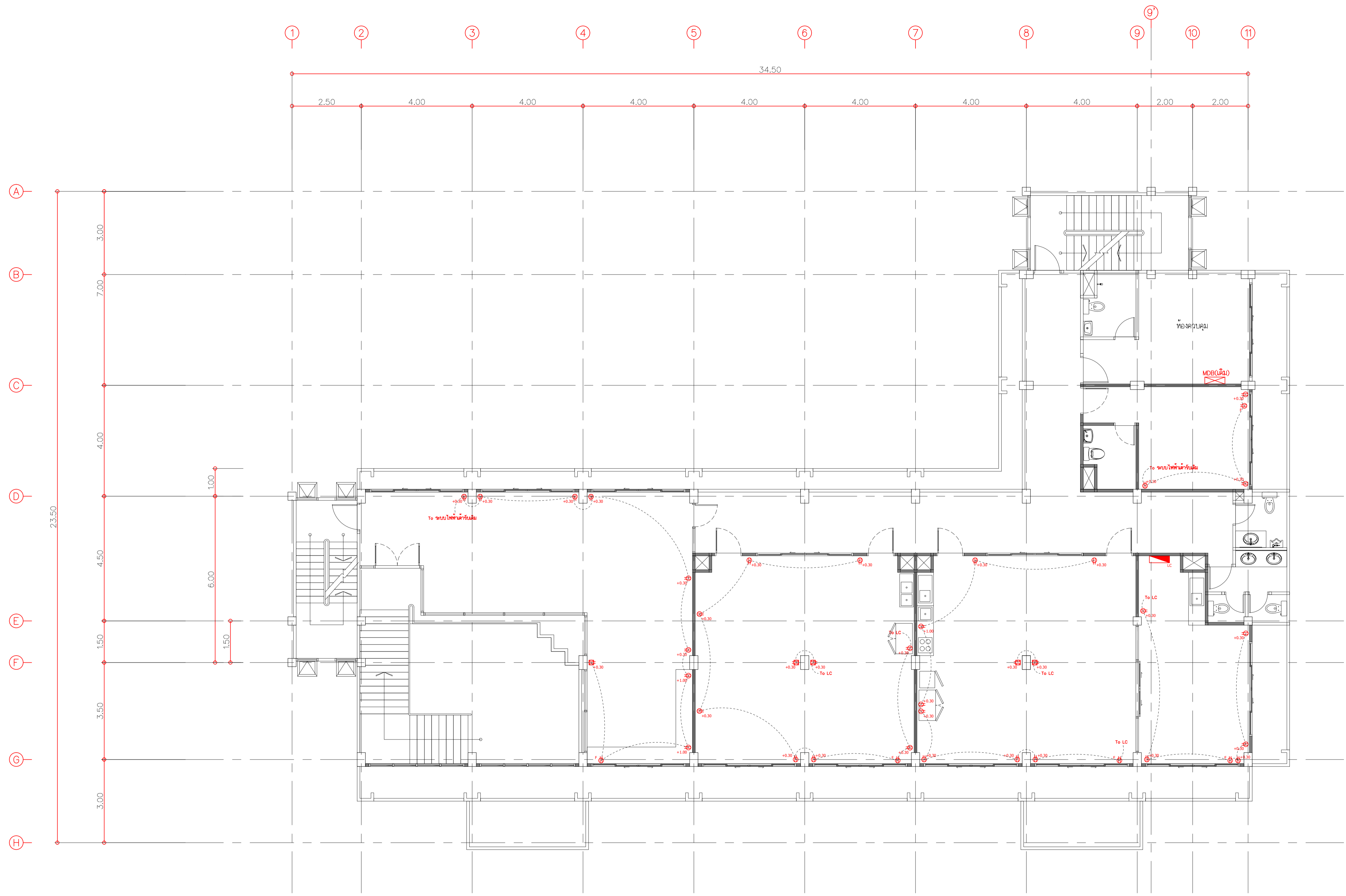

- หมายเหตุ
- รื้อถอนระบบไฟฟ้าแสงสว่างเดิม และปรับปรุงผนัง/เพดาน ให้อยู่ในสภาพที่สวยงาม
  - ติดตั้งระบบไฟฟ้าแสงสว่างใหม่ ตามแบบบูรณาการ ให้เป็นไปตามมาตรฐานของ วสท.
  - ตำแหน่งการติดตั้ง สามารถเปลี่ยนได้ ตามสภาพทางงานจริง
  - ผู้รับจ้างต้องเสนอขออนุมัติวัสดุ ผ่านผู้คุมงาน/ผู้ออกแบบ/คณะกรรมการตรวจรับพัสดุ ก่อนดำเนินการติดตั้งและย้ายตำแหน่งของอุปกรณ์ต่างๆ

### แบบแปลนระบบเต้ารับไฟฟ้าหลังปรับปรุง

Scale: 1:75

\* ระยะเวลาที่แสดงในแบบ ใช้เพื่อประกอบการจัดทำแบบเท่านั้น ให้ผู้รับจ้างสำรวจหน้างานเสร็จก่อนดำเนินการ/เสนอราคา \*





มหาวิทยาลัยเทคโนโลยีราชมงคลกรุงเทพ

ชื่อโครงการ :  
ปรับปรุงพื้นที่ศูนย์การเรียนรู้วัฒนธรรมฟ้า  
อาหาร และงานประดิษฐ์ จำนวน 1 งาน

อธิการบดี มหาวิทยาลัยเทคโนโลยีราชมงคลกรุงเทพ	ลายเซ็น
รศ.พิชัย จันทรมณี	
รองอธิการบดี มหาวิทยาลัยเทคโนโลยีราชมงคลกรุงเทพ	ลายเซ็น
ผศ.เฉลิมธรรม เอพิกานนท์	

คณะกรรมการจัดทำแบบรายการงานก่อสร้าง	
1.) ผู้ช่วยศาสตราจารย์ชำนาญ น้อยพิทักษ์ ประธานกรรมการ	ลายเซ็น :
2.) ผู้ช่วยศาสตราจารย์อนันต์ ลายิ้ม กรรมการ	ลายเซ็น :
3.) ผู้ช่วยศาสตราจารย์ภัทรภร ภทวิระชาติ กรรมการ	ลายเซ็น :
4.) นายอนกต แก้วพิลากรย์ กรรมการ	ลายเซ็น :
5.) นางสาวภูษิตกษณ์ ชื่นชม กรรมการและเลขานุการ	ลายเซ็น :

คณะกรรมการตรวจรับแบบ	
1.) ผู้ช่วยศาสตราจารย์อนันต์ ลายิ้ม ประธานกรรมการ	ลายเซ็น :
2.) นางสาวเพียงเพ็ญ อภัยพิตร กรรมการ	ลายเซ็น :
3.) นายอนกต แก้วพิลากรย์ กรรมการและเลขานุการ	ลายเซ็น :

แสดงแบบ :  
**แบบแปลนระบบปรับอากาศ  
หลังปรับปรุง**

มาตราส่วน :	วันที่ :
1:75	
แผ่นที่ :	รวม :
EE-05	33

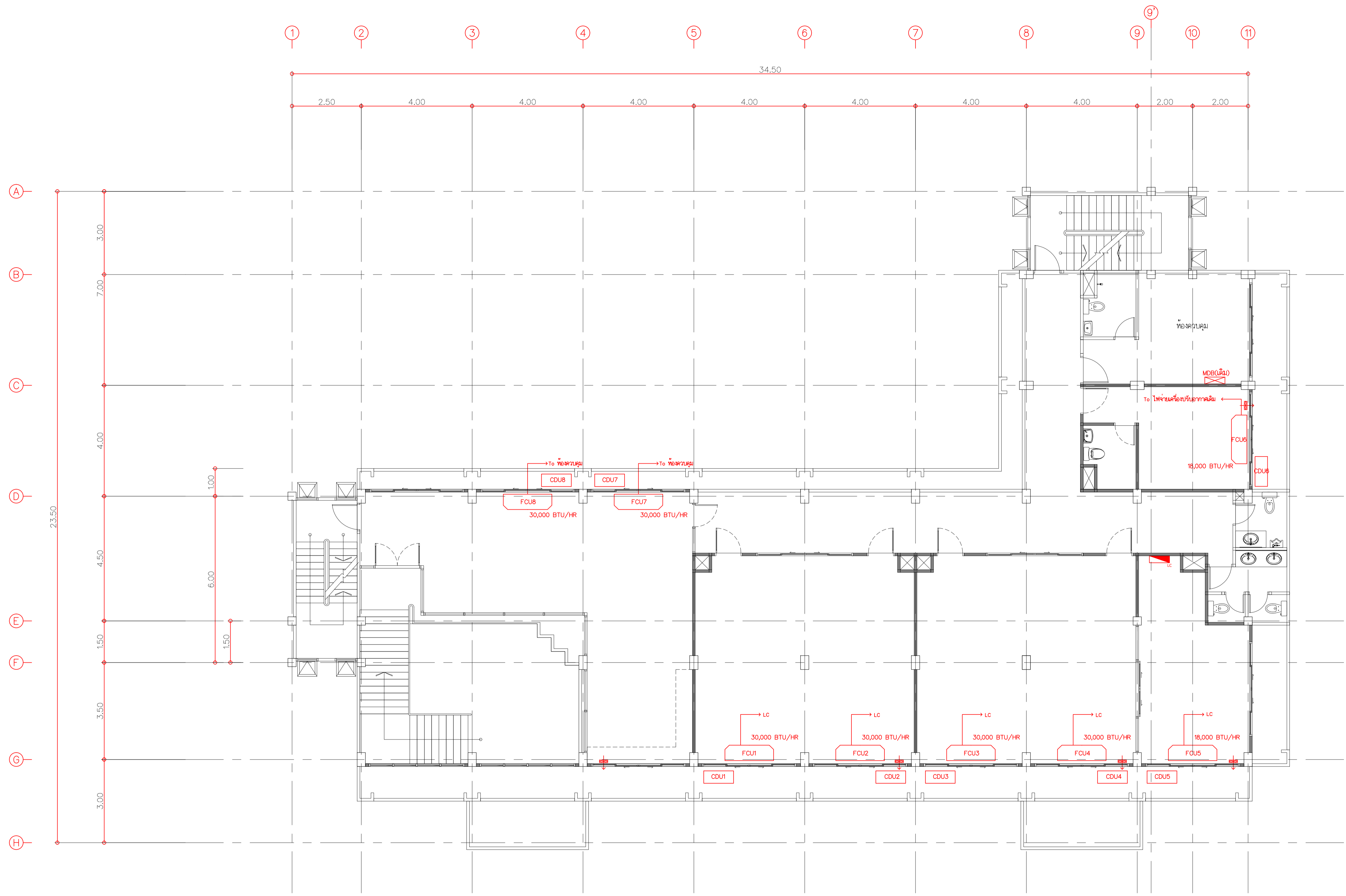

- หมายเหตุ
- รื้อถอนระบบไฟฟ้าแสงสว่างเดิม และปรับปรุงผนัง/เพดาน ให้อยู่ในสภาพที่สวยงาม
  - ติดตั้งระบบไฟฟ้าแสงสว่างใหม่ ตามแบบรายการฯ ให้เป็นไปตามมาตรฐานของ วสท.
  - ตำแหน่งการติดตั้ง สามารถเปลี่ยนได้ ตามสภาพทางงานจริง
  - ผู้รับจ้างต้องเสนอขออนุมัติวัสดุ ผ่านผู้คุมงาน/ผู้ออกแบบ/คณะกรรมการตรวจรับพัสดุ ก่อนดำเนินการติดตั้งและย้ายตำแหน่งของอุปกรณ์ต่างๆ

**แบบแปลนระบบปรับอากาศหลังปรับปรุง**  
Scale: 1:75

\* ระบุตำแหน่งที่แสดงในแบบ ใช้เพื่อประกอบการจัดทำแบบเท่านั้น ให้ผู้รับจ้างสำรวจหน้างานเสร็จก่อนดำเนินการ/เสนอราคา \*



มหาวิทยาลัยเทคโนโลยีราชมงคลกรุงเทพ

ชื่อโครงการ :  
ปรับปรุงพื้นที่ศูนย์การเรียนรู้นวัตกรรม  
อาหาร และงานประดิษฐ์ จำนวน 1 งาน

อธิการบดี มหาวิทยาลัยเทคโนโลยีราชมงคลกรุงเทพ	ลายเซ็น
รศ.พิชัย จันทรมณี	
รองอธิการบดี มหาวิทยาลัยเทคโนโลยีราชมงคลกรุงเทพ	ลายเซ็น
ผศ.ดลธรรม เอพิกานนท์	

คณะกรรมการจัดทำแบบปรายการงานก่อสร้าง		
1.) ผู้ช่วยศาสตราจารย์ชำนาญ	นิยมพิทักษ์	ประธานกรรมการ
ลายเซ็น :		
2.) ผู้ช่วยศาสตราจารย์อนันต์	ลัยม	กรรมการ
ลายเซ็น :		
3.) ผู้ช่วยศาสตราจารย์ภัทราภรณ์	ภคิระชาติ	กรรมการ
ลายเซ็น :		
4.) นายอนนต์	แก้วพิลาภย์	กรรมการ
ลายเซ็น :		
5.) นางสาวสุวิไลลักษณ์	ชินชม	กรรมการและเลขานุการ
ลายเซ็น :		

คณะกรรมการตรวจรับแบบ		
1.) ผู้ช่วยศาสตราจารย์อนันต์	ลัยม	ประธานกรรมการ
ลายเซ็น :		
2.) นางสาวเพียงเพ็ญ	อภัยพัชร์	กรรมการ
ลายเซ็น :		
3.) นายอนนต์	แก้วพิลาภย์	กรรมการและเลขานุการ
ลายเซ็น :		

แสดงแบบ :  
ภาพ PERSPECTIVE 1

มาตราส่วน :	วันที่ :
NTS	
แผ่นที่ :	รวม :
PER-01	33

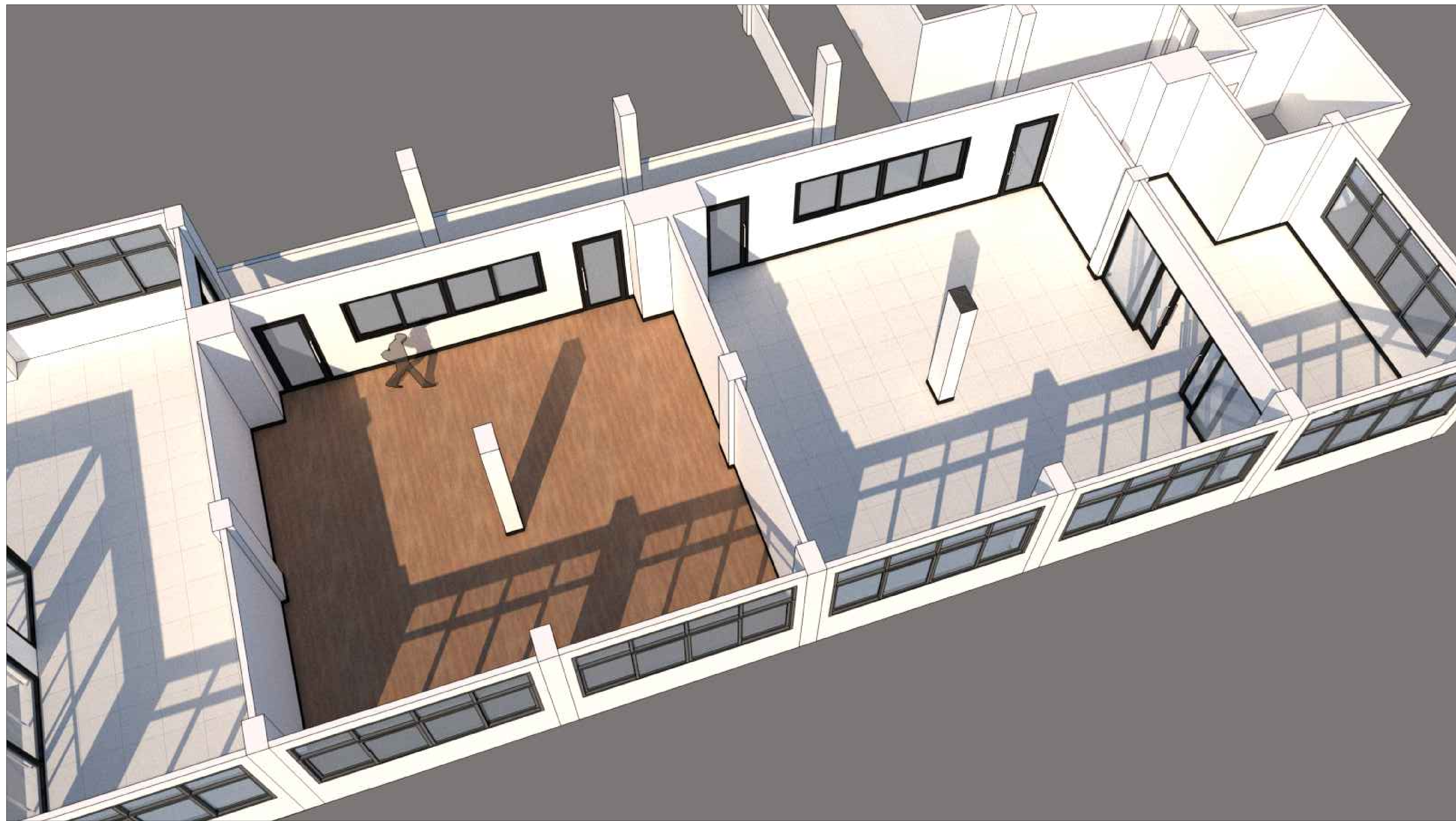

1 ภาพ PERSPECTIVE – ห้องตัดเย็บ, ห้องครัว, ห้องตอบ  
Scale: NTS

\* ระยะเวลาที่แสดงในแบบ ใช้เพื่อประกอบการจัดทำแบบเท่านั้น ให้ผู้รับจ้างสำรวจหน้างานเสร็จก่อนดำเนินการ/เสนอราคา \*





มหาวิทยาลัยเทคโนโลยีราชมงคลกรุงเทพ

ชื่อโครงการ :  
ปรับปรุงพื้นที่ศูนย์การเรียนรู้วัฒนธรรมผ้า  
อาหาร และงานประดิษฐ์ จำนวน 1 งาน

อธิการบดี มหาวิทยาลัยเทคโนโลยีราชมงคลกรุงเทพ	ลายเซ็น
รศ.พิชัย จันทรมณี	
รองอธิการบดี มหาวิทยาลัยเทคโนโลยีราชมงคลกรุงเทพ	ลายเซ็น
ผศ.เฉลิมธรรม เอพิภานนท์	

คณะกรรมการจัดทำแบบปรายการงานก่อสร้าง		
1.) ผู้ช่วยศาสตราจารย์ชำนาญ	นิยมทิพย์	ประธานกรรมการ
ลายเซ็น :		
2.) ผู้ช่วยศาสตราจารย์อนันต์	ลัยม	กรรมการ
ลายเซ็น :		
3.) ผู้ช่วยศาสตราจารย์ภรณ์	ภควิระชาติ	กรรมการ
ลายเซ็น :		
4.) นายอนนต์	แก้วพิลากรย์	กรรมการ
ลายเซ็น :		
5.) นางสาวสุวิไลกษณ์	ชินชม	กรรมการและเลขานุการ
ลายเซ็น :		

คณะกรรมการตรวจรับแบบ		
1.) ผู้ช่วยศาสตราจารย์อนันต์	ลัยม	ประธานกรรมการ
ลายเซ็น :		
2.) นางสาวเพียงเพ็ญ	อภัยพัชร์	กรรมการ
ลายเซ็น :		
3.) นายอนนต์	แก้วพิลากรย์	กรรมการและเลขานุการ
ลายเซ็น :		

แสดงแบบ :  
ภาพ PERSPECTIVE 2

มาตราส่วน :	วันที่ :
NTS	
แผ่นที่ :	รวม :
PER-02	33

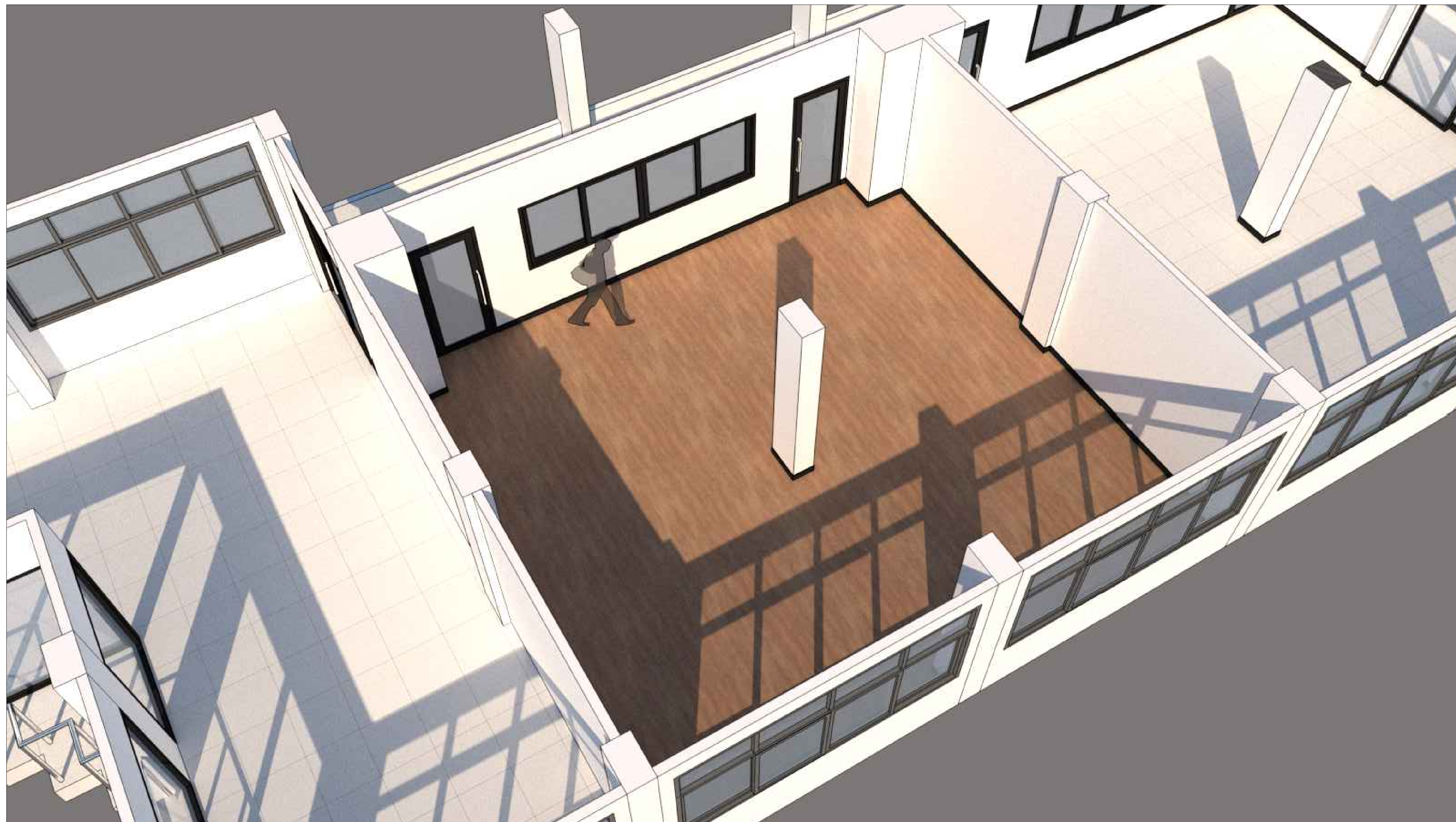

2 ภาพ PERSPECTIVE – ห้องตัดเย็บ  
Scale: NTS

\* ระยะเวลาที่แสดงในแบบ ใช้เพื่อประกอบการจัดทำแบบเท่านั้น ให้ผู้รับจ้างสำรวจหน้างานเสร็จก่อนดำเนินการ/เสนอราคา \*





มหาวิทยาลัยเทคโนโลยีราชมงคลกรุงเทพ

ชื่อโครงการ :  
ปรับปรุงพื้นที่ศูนย์การเรียนรู้วัฒนธรรมผ้า  
อาหาร และงานประดิษฐ์ จำนวน 1 งาน

อธิการบดี มหาวิทยาลัยเทคโนโลยีราชมงคลกรุงเทพ	ลายเซ็น
รศ.พิชัย จันทรมณี	
รองอธิการบดี มหาวิทยาลัยเทคโนโลยีราชมงคลกรุงเทพ	ลายเซ็น
ผศ.เฉลิมธรรม เอพิภานนท์	

คณะกรรมการจัดทำแบบปรายการงานก่อสร้าง		
1.) ผู้ช่วยศาสตราจารย์ชำนาญ	น้อยพิทักษ์	ประธานกรรมการ
ลายเซ็น :		
2.) ผู้ช่วยศาสตราจารย์อนันต์	ลาอิม	กรรมการ
ลายเซ็น :		
3.) ผู้ช่วยศาสตราจารย์ทศพร	ภคิระชาติ	กรรมการ
ลายเซ็น :		
4.) นายอนนต์	แก้วพิลากรย์	กรรมการ
ลายเซ็น :		
5.) นางสาวกุลดิษฐ์	ชินชม	กรรมการและเลขานุการ
ลายเซ็น :		

คณะกรรมการตรวจรับแบบ		
1.) ผู้ช่วยศาสตราจารย์อนันต์	ลาอิม	ประธานกรรมการ
ลายเซ็น :		
2.) นางสาวเพียงเพ็ญ	อภัยพัชร์	กรรมการ
ลายเซ็น :		
3.) นายอนนต์	แก้วพิลากรย์	กรรมการและเลขานุการ
ลายเซ็น :		

แสดงแบบ :  
ภาพ PERSPECTIVE 3

มาตราส่วน :	วันที่ :
NTS	
แผ่นที่ :	รวม :
PER-03	33



3 ภาพ PERSPECTIVE – ห้องครัว,ห้องตออบ  
Scale: NTS

\* ระยะเวลาที่แสดงในแบบ ใช้เพื่อประกอบการจัดทำแบบเท่านั้น ให้ผู้รับจ้างสำรวจหน้างานเสร็จก่อนดำเนินการ/เสนอราคา \*





มหาวิทยาลัยเทคโนโลยีราชมงคลกรุงเทพ

ชื่อโครงการ :  
ปรับปรุงพื้นที่ศูนย์การเรียนรู้วัฒนธรรมผ้า  
อาหาร และงานประดิษฐ์ จำนวน 1 งาน

อธิการบดี มหาวิทยาลัยเทคโนโลยีราชมงคลกรุงเทพ	ลายเซ็น
รศ.พิชัย จันทรมณี	
รองอธิการบดี มหาวิทยาลัยเทคโนโลยีราชมงคลกรุงเทพ	ลายเซ็น
ผศ.เฉลิมธรรม เอพิภานนท์	

คณะกรรมการจัดทำแบบปรายการงานก่อสร้าง		
1.) ผู้ช่วยศาสตราจารย์ชำนาญ	น้อยทิพย์	ประธานกรรมการ
ลายเซ็น :		
2.) ผู้ช่วยศาสตราจารย์อนันต์	ลัยม	กรรมการ
ลายเซ็น :		
3.) ผู้ช่วยศาสตราจารย์ทศกร	ภคิระชาติ	กรรมการ
ลายเซ็น :		
4.) นายอนนต์	แก้วพิลาภย์	กรรมการ
ลายเซ็น :		
5.) นางสาวสุวิมลกัน	ชินชม	กรรมการและเลขานุการ
ลายเซ็น :		

คณะกรรมการตรวจรับแบบ		
1.) ผู้ช่วยศาสตราจารย์อนันต์	ลัยม	ประธานกรรมการ
ลายเซ็น :		
2.) นางสาวเพียงเพ็ญ	อภัยพัทธ์	กรรมการ
ลายเซ็น :		
3.) นายอนนต์	แก้วพิลาภย์	กรรมการและเลขานุการ
ลายเซ็น :		

แสดงแบบ :  
ภาพ PERSPECTIVE 4

มาตราส่วน :	วันที่ :
NTS	
แผ่นที่ :	รวม :
PER-04	33



4 ภาพ PERSPECTIVE – ห้องโถง  
Scale: NTS



มหาวิทยาลัยเทคโนโลยีราชมงคลกรุงเทพ

ชื่อโครงการ :  
ปรับปรุงพื้นที่ศูนย์การเรียนรู้นวัตกรรมฟ้า  
อาหาร และงานประดิษฐ์ จำนวน 1 งาน

อธิการบดี มหาวิทยาลัยเทคโนโลยีราชมงคลกรุงเทพ	ลายเซ็น
รศ.พิชัย จันทรมณี	
รองอธิการบดี มหาวิทยาลัยเทคโนโลยีราชมงคลกรุงเทพ	ลายเซ็น
ผศ.เฉลิมธรรม เอพิภานนท์	

คณะกรรมการจัดทำแบบปรายการงานก่อสร้าง

1.) ผู้ช่วยศาสตราจารย์ชำนาญ น้อยพิทักษ์ ประธานกรรมการ	ลายเซ็น :
2.) ผู้ช่วยศาสตราจารย์อนันต์ ลายิ้ม กรรมการ	ลายเซ็น :
3.) ผู้ช่วยศาสตราจารย์ภัทรภร ภคิระชาติ กรรมการ	ลายเซ็น :
4.) นายอนนต์ แก้วพิลากรย์ กรรมการ	ลายเซ็น :
5.) นางสาวสุวิมลฉิม ชินชม กรรมการและเลขานุการ	ลายเซ็น :

คณะกรรมการตรวจรับแบบ

1.) ผู้ช่วยศาสตราจารย์อนันต์ ลายิ้ม ประธานกรรมการ	ลายเซ็น :
2.) นางสาวเพียงเพ็ญ อภัยพัชร กรรมการ	ลายเซ็น :
3.) นายอนนต์ แก้วพิลากรย์ กรรมการและเลขานุการ	ลายเซ็น :

แสดงแบบ :  
ภาพ PERSPECTIVE 5

มาตราส่วน :	วันที่ :
NTS	
แผ่นที่ :	รวม :
PER-05	33



5 ภาพ PERSPECTIVE – ห้องตัดเย็บ  
Scale: NTS

\* ระยะเวลาที่แสดงในแบบ ใช้เพื่อประกอบการจัดทำแบบเท่านั้น ให้ผู้รับจ้างสำรวจหน้างานเสร็จก่อนดำเนินการ/เสนอราคา \*





มหาวิทยาลัยเทคโนโลยีราชมงคลกรุงเทพ

ชื่อโครงการ :  
ปรับปรุงพื้นที่ศูนย์การเรียนรู้วัฒนธรรมผ้า  
อาหาร และงานประดิษฐ์ จำนวน 1 งาน

อธิการบดี มหาวิทยาลัยเทคโนโลยีราชมงคลกรุงเทพ	ลายเซ็น
รศ.พิชัย จันทรมณี	
รองอธิการบดี มหาวิทยาลัยเทคโนโลยีราชมงคลกรุงเทพ	ลายเซ็น
ผศ.เฉลิมธรรม เอพิภานนท์	

คณะกรรมการจัดทำแบบปรายการงานก่อสร้าง		
1.) ผู้ช่วยศาสตราจารย์ชำนาญ	น้อยพิทักษ์	ประธานกรรมการ
ลายเซ็น :		
2.) ผู้ช่วยศาสตราจารย์อนันต์	ลัยม	กรรมการ
ลายเซ็น :		
3.) ผู้ช่วยศาสตราจารย์ภัทธร	ภควิระชาติ	กรรมการ
ลายเซ็น :		
4.) นายอนนต์	แก้วพิลากรย์	กรรมการ
ลายเซ็น :		
5.) นางสาวสุดิกัน	ชินชม	กรรมการและเลขานุการ
ลายเซ็น :		

คณะกรรมการตรวจรับแบบ		
1.) ผู้ช่วยศาสตราจารย์อนันต์	ลัยม	ประธานกรรมการ
ลายเซ็น :		
2.) นางสาวเพียงเพ็ญ	อภัยพัชร์	กรรมการ
ลายเซ็น :		
3.) นายอนนต์	แก้วพิลากรย์	กรรมการและเลขานุการ
ลายเซ็น :		

แสดงแบบ :  
ภาพ PERSPECTIVE 6

มาตราส่วน :	วันที่ :
NTS	
แผ่นที่ :	รวม :
PER-06	33



6 ภาพ PERSPECTIVE – ห้องครัว, ห้องตู้อบ  
Scale: NTS



มหาวิทยาลัยเทคโนโลยีราชมงคลกรุงเทพ

ชื่อโครงการ :  
ปรับปรุงพื้นที่ศูนย์การเรียนรู้วัฒนธรรมฟ้า  
อาหาร และงานประดิษฐ์ จำนวน 1 งาน

อธิการบดี มหาวิทยาลัยเทคโนโลยีราชมงคลกรุงเทพ	ลายเซ็น
รศ.พิชัย จันทรัมย์	
รองอธิการบดี มหาวิทยาลัยเทคโนโลยีราชมงคลกรุงเทพ	ลายเซ็น
ผศ.เฉลิมธรรม เอพิภานนท์	

คณะกรรมการจัดทำแบบปรายการงานก่อสร้าง		
1.) ผู้ช่วยศาสตราจารย์ชำนาญ น้อยพิทักษ์ ประธานกรรมการ		
ลายเซ็น :		
2.) ผู้ช่วยศาสตราจารย์อนันต์ ลายิ้ม กรรมการ		
ลายเซ็น :		
3.) ผู้ช่วยศาสตราจารย์ภรกร ภดิระชาติ กรรมการ		
ลายเซ็น :		
4.) นายอนนต์ แก้วพิลากรย์ กรรมการ		
ลายเซ็น :		
5.) นางสาวสุวิไลลักษณ์ ชินชม กรรมการและเลขานุการ		
ลายเซ็น :		

คณะกรรมการตรวจรับแบบ		
1.) ผู้ช่วยศาสตราจารย์อนันต์ ลายิ้ม ประธานกรรมการ		
ลายเซ็น :		
2.) นางสาวเพียงเพ็ญ อภัยพิตร กรรมการ		
ลายเซ็น :		
3.) นายอนนต์ แก้วพิลากรย์ กรรมการและเลขานุการ		
ลายเซ็น :		

แสดงแบบ :  
ภาพ PERSPECTIVE 7

มาตราส่วน :	วันที่ :
NTS	
แผ่นที่ :	รวม :
PER-07	33



7 ภาพ PERSPECTIVE – ห้องครัว, ห้องตู้อบ  
Scale: NTS

\* ระยะเวลาที่แสดงในแบบ ใช้เพื่อประกอบการจัดทำแบบเท่านั้น ให้ผู้รับจ้างสำรวจหน้างานเสร็จก่อนดำเนินการ/เสนอราคา \*