



มหาวิทยาลัยเทคโนโลยีราชมงคลกรุงเทพ

ชื่อโครงการ :
ปรับปรุงห้องปฏิบัติการด้านส่งเสริมสุขภาพ
และความงาม แขวงทุ่งมหาเมฆ เขตสาทร
กรุงเทพมหานคร จำนวน ๑ รายการ

อธิการบดี มหาวิทยาลัยเทคโนโลยีราชมงคลกรุงเทพ	ลายเซ็น
รองศาสตราจารย์พิชัย จันทร์มณี	
รองอธิการบดี มหาวิทยาลัยเทคโนโลยีราชมงคลกรุงเทพ	ลายเซ็น
ผู้ช่วยศาสตราจารย์ดลธรรม เอเฟกานนท์	

คณะกรรมการจัดทำแบบรายการงานก่อสร้าง

1) ผู้ช่วยศาสตราจารย์ชำนาญ น้อยศักดิ์	ประธานกรรมการ	ลายเซ็น:
2) ผู้ช่วยศาสตราจารย์อุษิตินันท์ คงรัตนประเสริฐ	กรรมการ	ลายเซ็น:
3) นางสาวประนิตฎา พิณสี	กรรมการ	ลายเซ็น:
4) นางสาววรรจภัทร รัตนบุญ	กรรมการ	ลายเซ็น:
5) นางสาวศุภลักษณ์ ชื่นชม	กรรมการและเลขานุการ	ลายเซ็น:

คณะกรรมการตรวจรับแบบ

1) นายสุวิยา สงค์อินทร์	ประธานกรรมการ	ลายเซ็น:
2) นายอดิศักดิ์ อิศวณิชสุภิกรม	กรรมการ	ลายเซ็น:
3) ผู้ช่วยศาสตราจารย์อาทิตย์ยา มีทองหว้า	กรรมการและเลขานุการ	ลายเซ็น:

แสดงแบบ :

แปลนฝ้าและระบบไฟฟ้าแสงสว่าง
ส่วนทำผม

มาตราส่วน :	วันที่ :
1:25	
แผ่นที่ :	รวม :
AA-64	95

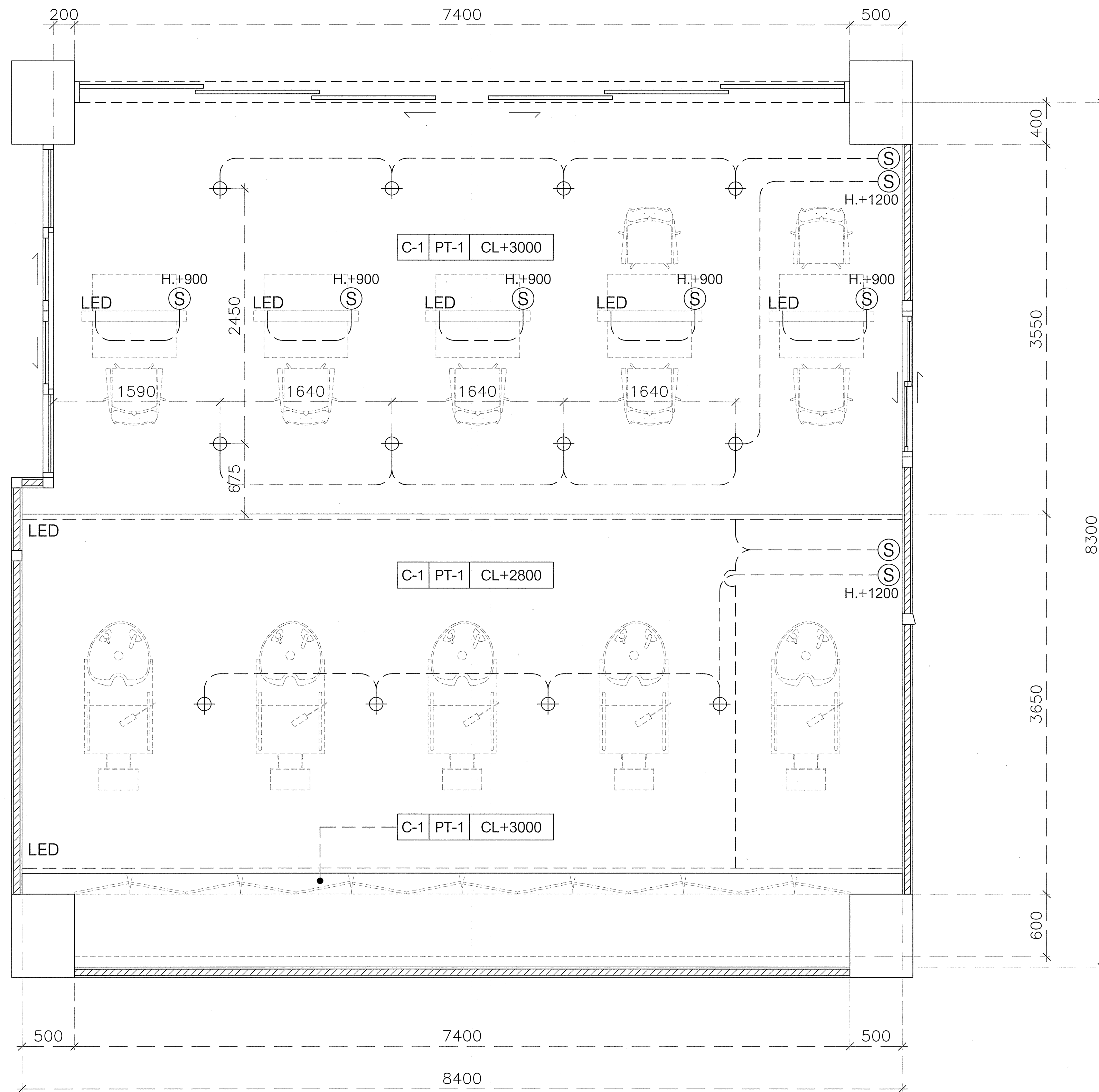

SYMBOLS	DESCRIPTION
	โคมไฟแขวนเพดาน LED
	โคมดาวไลท์ หน้ากลม 4" PANEL LED 9W 4200K
	LED STRIP LIGHT RIBBON 10W 4200K
	SWITCH DIMMER
	SWITCH ONE WAY

แปลนฝ้าและระบบไฟฟ้าแสงสว่างส่วนทำผม
มาตราส่วน 1:25

* ระยะเวลาที่แสดงในแบบ ใช้เพื่อประกอบการจัดทำแบบเท่านั้น ให้ผู้รับจ้างสำรวจหน้างานเสร็จก่อนดำเนินการ/เสนอราคา *



มหาวิทยาลัยเทคโนโลยีราชมงคลกรุงเทพ

ชื่อโครงการ :
ปรับปรุงห้องปฏิบัติการด้านส่งเสริมสุขภาพ
และความงาม แขวงทุ่งมหาเมฆ เขตสาทร
กรุงเทพมหานคร จำนวน ๑ รายการ

อธิการบดี มหาวิทยาลัยเทคโนโลยีราชมงคลกรุงเทพ	ลายเซ็น
รองศาสตราจารย์ พิชัย จันทรมณี	
รองอธิการบดี มหาวิทยาลัยเทคโนโลยีราชมงคลกรุงเทพ	ลายเซ็น
ผู้ช่วยศาสตราจารย์ ดร.ธรรม เอเฟกานนท์	

คณะกรรมการจัดทำแบบบูรณาการงานก่อสร้าง

1) ผู้ช่วยศาสตราจารย์ชำนาญ น้อยศักดิ์	ประธานกรรมการ
ลายเซ็น:	
2) ผู้ช่วยศาสตราจารย์ วิวัฒน์ คงรัตน์ประเสริฐ	กรรมการ
ลายเซ็น:	
3) นางสาวประนิตา พิณสี	กรรมการ
ลายเซ็น:	
4) นางสาวรุ่งกัทธ์ รัตนบุญ	กรรมการ
ลายเซ็น:	
5) นางสาวศุภลักษณ์ ชื่นชม	กรรมการและเลขานุการ
ลายเซ็น:	

คณะกรรมการตรวจรับแบบ

1) นายสุธิยา สงข์อินทร์	ประธานกรรมการ
ลายเซ็น:	
2) นายอดิศักดิ์ อัครชัยสุภิกรม	กรรมการ
ลายเซ็น:	
3) ผู้ช่วยศาสตราจารย์ อาศิตยา มีทองหว้า	กรรมการและเลขานุการ
ลายเซ็น:	

แสดงแบบ :
แปลนฝ้าและระบบไฟฟ้าแสงสว่าง
ส่วนทำผม

มาตราส่วน :	วันที่ :
1:25	
แผ่นที่ :	รวม :
AA-65	95

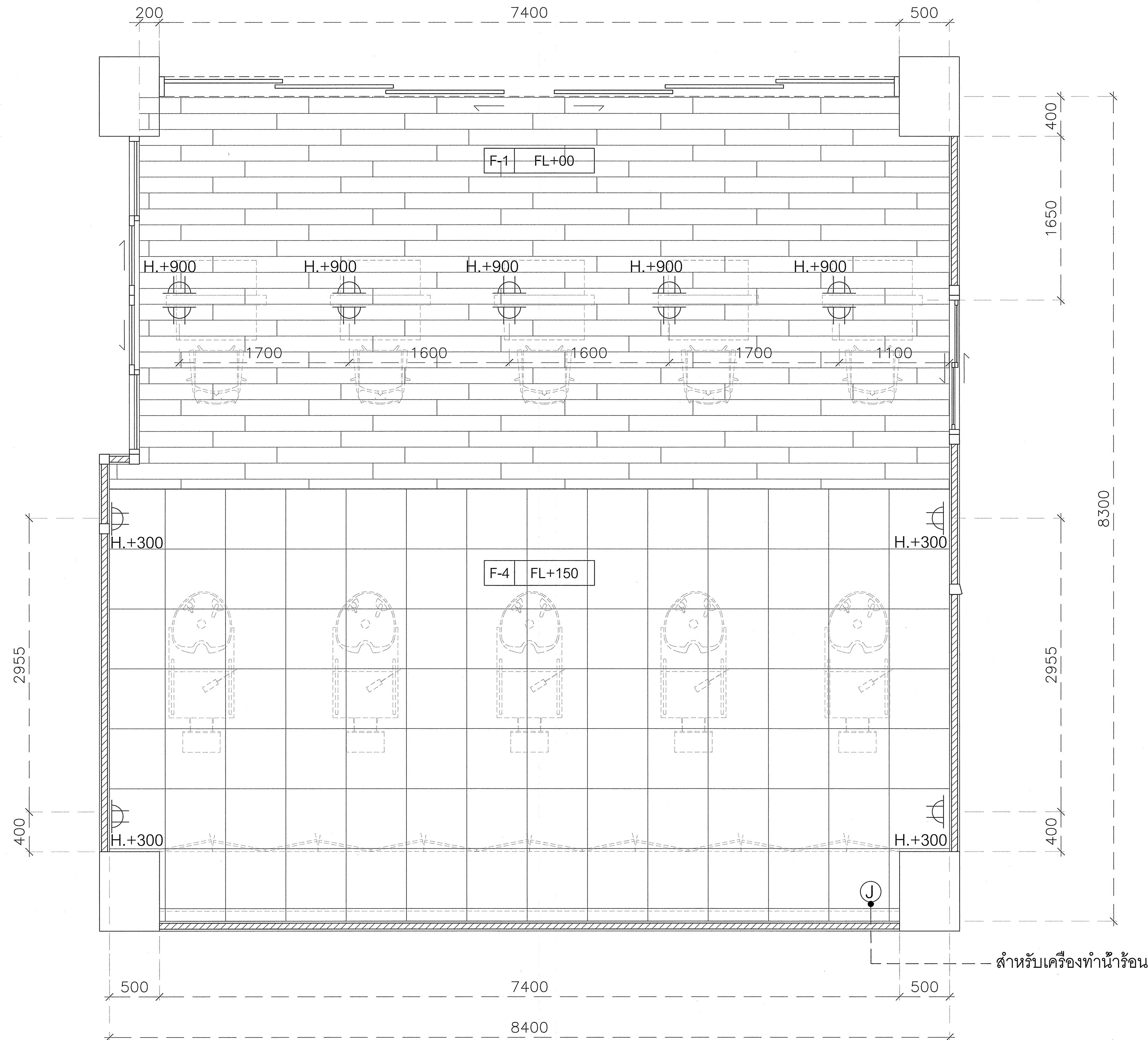

สำหรับเครื่องทำน้ำร้อน

SYMBOLS	DESCRIPTION
	ปลั๊กใช้งาน 2 เต้าเสียบ แบบมิกแรวน
	ปลั๊กคอมพิวเตอร์ CAT 6
	จุดทิ้งสายไฟ สำหรับต่อเครื่องใช้ไฟฟ้า

แปลนฝ้าและเต้ารับไฟฟ้าส่วนทำผม
มาตราส่วน 1:25

* ระยะเวลาที่แสดงในแบบ ใช้เพื่อประกอบการจัดทำแบบเท่านั้น ให้ผู้รับจ้างสำรวจหน้างานเสร็จก่อนดำเนินการ/เสนอราคา *



มหาวิทยาลัยเทคโนโลยีราชมงคลกรุงเทพ

ชื่อโครงการ :

ปรับปรุงห้องปฏิบัติการด้านส่งเสริมสุขภาพ
และความงาม แขวงทุ่งมหาเมฆ เขตสาทร
กรุงเทพมหานคร จำนวน ๑ รายการ

อธิการบดี มหาวิทยาลัยเทคโนโลยีราชมงคลกรุงเทพ	ลายเซ็น
รองศาสตราจารย์พิชัย จันทร์มณี	
รองอธิการบดี มหาวิทยาลัยเทคโนโลยีราชมงคลกรุงเทพ	ลายเซ็น
ผู้ช่วยศาสตราจารย์ดลธรรม เอฬกานนท์	

คณะกรรมการจัดทำแบบปฏิบัติงานก่อสร้าง

1) ผู้ช่วยศาสตราจารย์ชำนาญ น้อยพิพิธ	ประธานกรรมการ
ลายเซ็น :	
2) ผู้ช่วยศาสตราจารย์วุฒิวัฒน์ คงรัตนประเสริฐ	กรรมการ
ลายเซ็น :	
3) นางสาวประนิจญา พันสี	กรรมการ
ลายเซ็น :	
4) นางสาววงค์พร รัตนบุญ	กรรมการ
ลายเซ็น :	
5) นางสาวกมลลักษณ์ ชื่นชม	กรรมการและเลขานุการ
ลายเซ็น :	

คณะกรรมการตรวจรับแบบ

1) นายสุริยา สงศ์จันทร์	ประธานกรรมการ
ลายเซ็น :	
2) นายศกดิ์สิทธิ์ ชัยศรีสุวิกรม	กรรมการ
ลายเซ็น :	
3) ผู้ช่วยศาสตราจารย์อาทิตย์ยา มีหินทองว่า	กรรมการและเลขานุการ
ลายเซ็น :	

แสดงแบบ :

แปลนเครื่องปรับอากาศและพัดลม
ระบายอากาศ

มาตราส่วน :	วันที่ :
1:25	
แผ่นที่ :	รวม :
AA-66	95

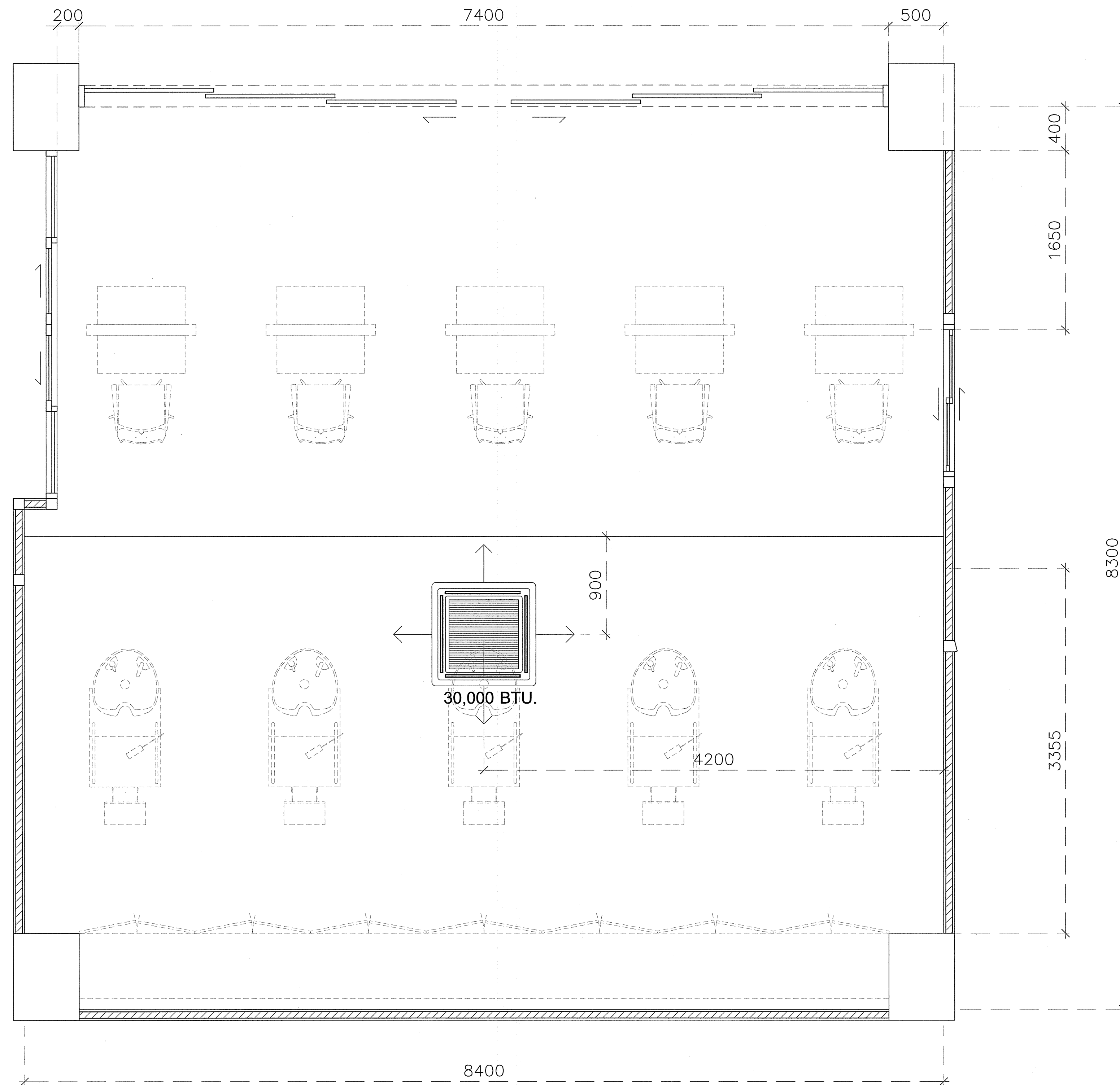

แปลนเครื่องปรับอากาศและพัดลมระบายอากาศ
มาตราส่วน 1:25

* ระยะเวลาที่แสดงในแบบ ใช้เพื่อประกอบการจัดทำแบบเท่านั้น ให้ผู้รับจ้างสำรวจหน้างานเสร็จก่อนดำเนินการ/เสนอราคา *



มหาวิทยาลัยเทคโนโลยีราชมงคลกรุงเทพ

ชื่อโครงการ :
ปรับปรุงห้องปฏิบัติการด้านส่งเสริมสุขภาพ
และความงาม แขวงทุ่งพญาเกษม เขตสาทร
กรุงเทพมหานคร จำนวน ๑ รายการ

อธิการบดี มหาวิทยาลัยเทคโนโลยีราชมงคลกรุงเทพ	ลายเซ็น
รองศาสตราจารย์พิชัย จันทร์มณี	
รองอธิการบดี มหาวิทยาลัยเทคโนโลยีราชมงคลกรุงเทพ	ลายเซ็น
ผู้ช่วยศาสตราจารย์คณธรรม เอฬกานนท์	

คณะกรรมการจัดทำแบบรายการงานก่อสร้าง		
1.) ผู้ช่วยศาสตราจารย์ชำนาญ น้อยศักดิ์	ประธานกรรมการ	ลายเซ็น:
2.) ผู้ช่วยศาสตราจารย์อภิมิรินทร์ คงรัตนประเสริฐ	กรรมการ	ลายเซ็น:
3.) นางสาวประติญา พิมพ์สี	กรรมการ	ลายเซ็น:
4.) นางสาววรรณภัทร รัตนบุญ	กรรมการ	ลายเซ็น:
5.) นางสาวศุภลักษณ์ ชื่นชม	กรรมการและเลขานุการ	ลายเซ็น:

คณะกรรมการตรวจรับแบบ		
1.) นายสุวิภา สงคินทร์	ประธานกรรมการ	ลายเซ็น:
2.) นายคณิศร อัครชัยสุวิกรม	กรรมการ	ลายเซ็น:
3.) ผู้ช่วยศาสตราจารย์อาทิตย์ มีนองหว้า	กรรมการและเลขานุการ	ลายเซ็น:

แสดงแบบ :
แปลนระบบประปาส่วนทำผม

มาตราส่วน :	วันที่ :
1:25	
แผ่นที่ :	รวม :
AA-67	95

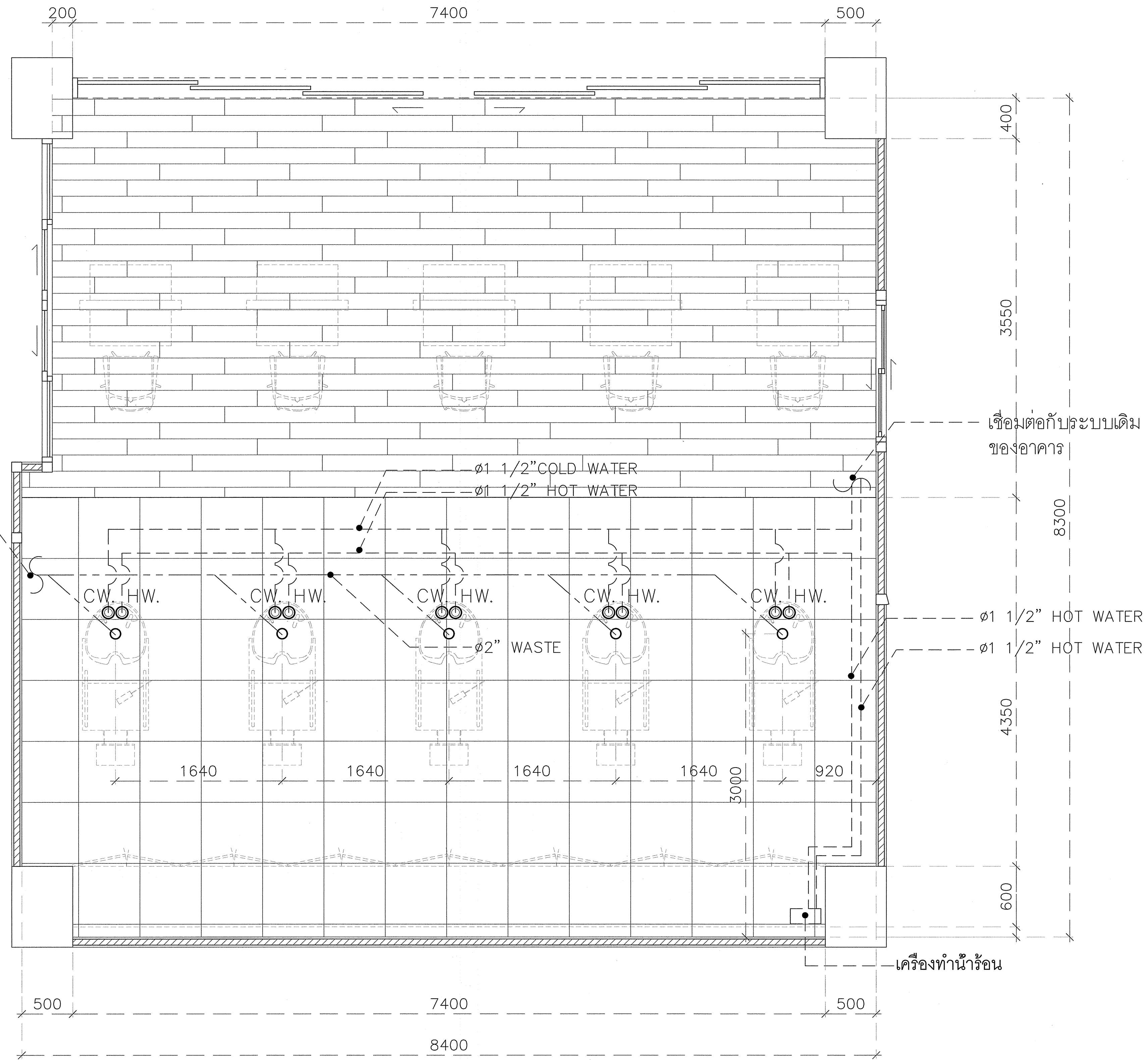

หมายเหตุ :

- ท่อประปา ใช้ท่อ PPR-80 SDR 6 (PN 20)
- ท่อ WASTE ใช้ท่อ PVC CLASS 8.5

แปลนระบบประปาส่วนทำผม
มาตราส่วน 1:25

* รายละเอียดที่แสดงในแบบ ใช้เพื่อประกอบการจัดทำแบบเท่านั้น ให้ผู้รับจ้างสำรวจหน้างานเสร็จก่อนดำเนินการ/เสนอราคา *



มหาวิทยาลัยเทคโนโลยีราชมงคลกรุงเทพ

ชื่อโครงการ :
ปรับปรุงห้องปฏิบัติการด้านส่งเสริมสุขภาพ
และความงาม แขวงทุ่งมหาเมฆ เขตสาทร
กรุงเทพมหานคร จำนวน ๑ รายการ

อธิการบดี มหาวิทยาลัยเทคโนโลยีราชมงคลกรุงเทพ	ลายเซ็น
รองศาสตราจารย์พิชัย จันทร์มณี	
รองอธิการบดี มหาวิทยาลัยเทคโนโลยีราชมงคลกรุงเทพ	ลายเซ็น
ผู้ช่วยศาสตราจารย์คัลลธรรม เอศกานนท์	

คณะกรรมการจัดทำแบบปฏิบัติงานก่อสร้าง

1. ผู้ช่วยศาสตราจารย์ชำนาญ บุญพิทักษ์ ประธานกรรมการ	ลายเซ็น :
2. ผู้ช่วยศาสตราจารย์วิวัฒน์ คงทิพย์ประเสริฐ กรรมการ	ลายเซ็น :
3. นางสาวประนิตญา พิณสี กรรมการ	ลายเซ็น :
4. นางสาววรรณพร รัตนบุญ กรรมการ	ลายเซ็น :
5. นางสาวสุกัญญา ชื่นชม กรรมการและเลขานุการ	ลายเซ็น :

คณะกรรมการตรวจรับแบบ

1. นายสุริยา สงค์อินทร์ ประธานกรรมการ	ลายเซ็น :
2. นายคณภัก อัครชัยสุภิรม กรรมการ	ลายเซ็น :
3. ผู้ช่วยศาสตราจารย์อาทิตย์ยา มีทนองว่า กรรมการและเลขานุการ	ลายเซ็น :

แสดงแบบ :

รูปด้าน : A

มาตราส่วน :	วันที่ :
1:25	
แผ่นที่ :	รวม :
AA-68	95

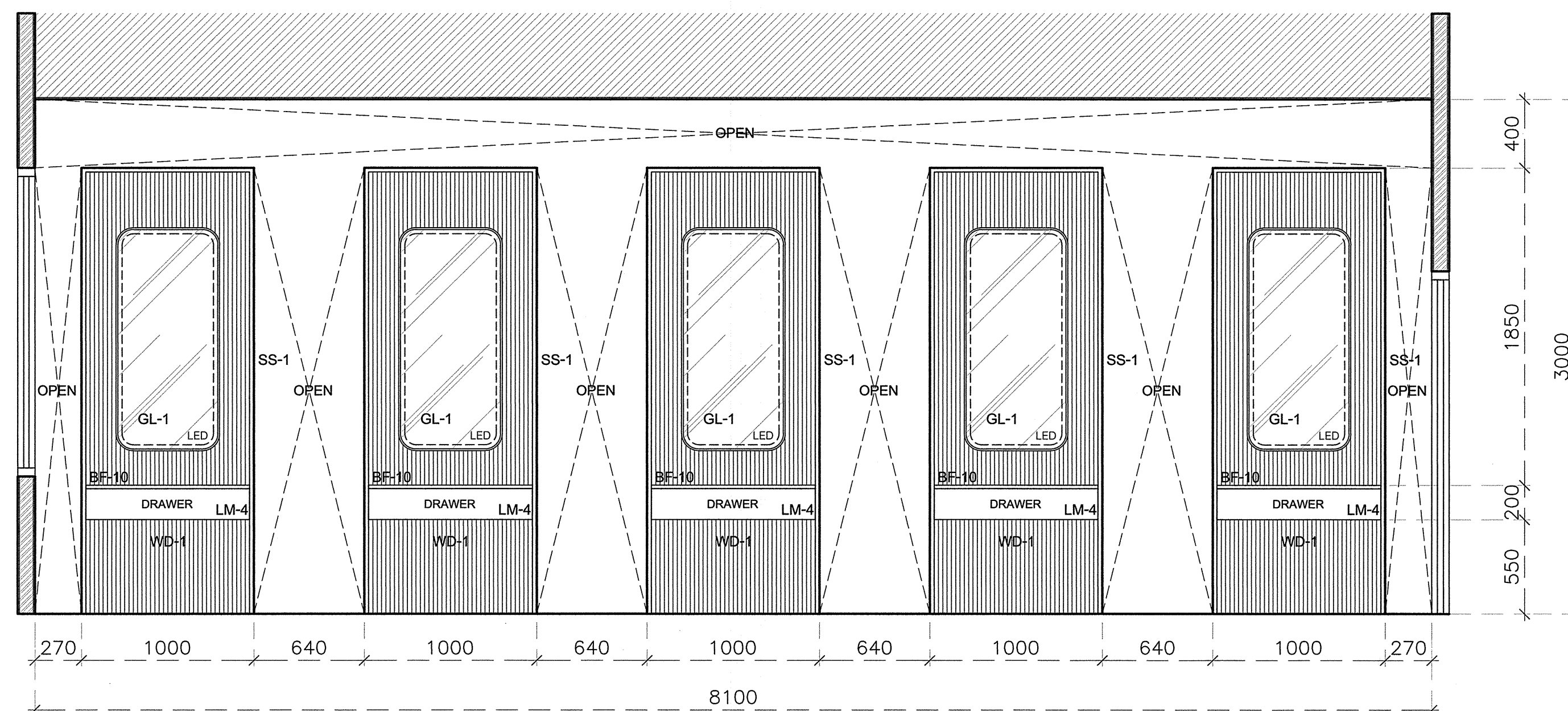

รูปด้าน : A
มาตราส่วน 1:25

* ระยะต่างๆที่แสดงในแบบ ใช้เพื่อประกอบการจัดทำแบบเท่านั้น ให้ผู้รับจ้างสำรวจหน้างานเสร็จก่อนดำเนินการ/เสนอราคา *



มหาวิทยาลัยเทคโนโลยีราชมงคลกรุงเทพ

ชื่อโครงการ :
ปรับปรุงห้องปฏิบัติการด้านส่งเสริมสุขภาพ
และความงาม แขวงทุ่งมหาเมฆ เขตสาทร
กรุงเทพมหานคร จำนวน ๑ รายการ

อธิการบดี มหาวิทยาลัยเทคโนโลยีราชมงคลกรุงเทพ	ลายเซ็น
รองศาสตราจารย์พิชัย จันทรมณี	
รองอธิการบดี มหาวิทยาลัยเทคโนโลยีราชมงคลกรุงเทพ	ลายเซ็น
ผู้ช่วยศาสตราจารย์ฉัตรธรรม เอศกานนท์	

คณะกรรมการจัดทำแบบรายการงานก่อสร้าง

1.) ผู้ช่วยศาสตราจารย์ชำนาญ น้อยพิทักษ์ ประธานกรรมการ	ลายเซ็น :
2.) ผู้ช่วยศาสตราจารย์วัฒน์ ศรีศุภประเสริฐ กรรมการ	ลายเซ็น :
3.) นางสาวประนิตญา ทิมสี กรรมการ	ลายเซ็น :
4.) นางสาววรรณภัทร รัตนบุญ กรรมการ	ลายเซ็น :
5.) นางสาวศุภลักษณ์ ชื่นชม กรรมการและเลขานุการ	ลายเซ็น :

คณะกรรมการตรวจรับแบบ

1.) นายสุธิยา สงคินทร์ ประธานกรรมการ	ลายเซ็น :
2.) นายคณิลักษณ์ อัครชัยสุวิกรม กรรมการ	ลายเซ็น :
3.) ผู้ช่วยศาสตราจารย์อาทิตย์ยา มีนองหว้า กรรมการและเลขานุการ	ลายเซ็น :

แสดงแบบ :

รูปด้าน : B

มาตราส่วน :	วันที่ :
1:25	
แผ่นที่ :	รวม :
AA-69	95

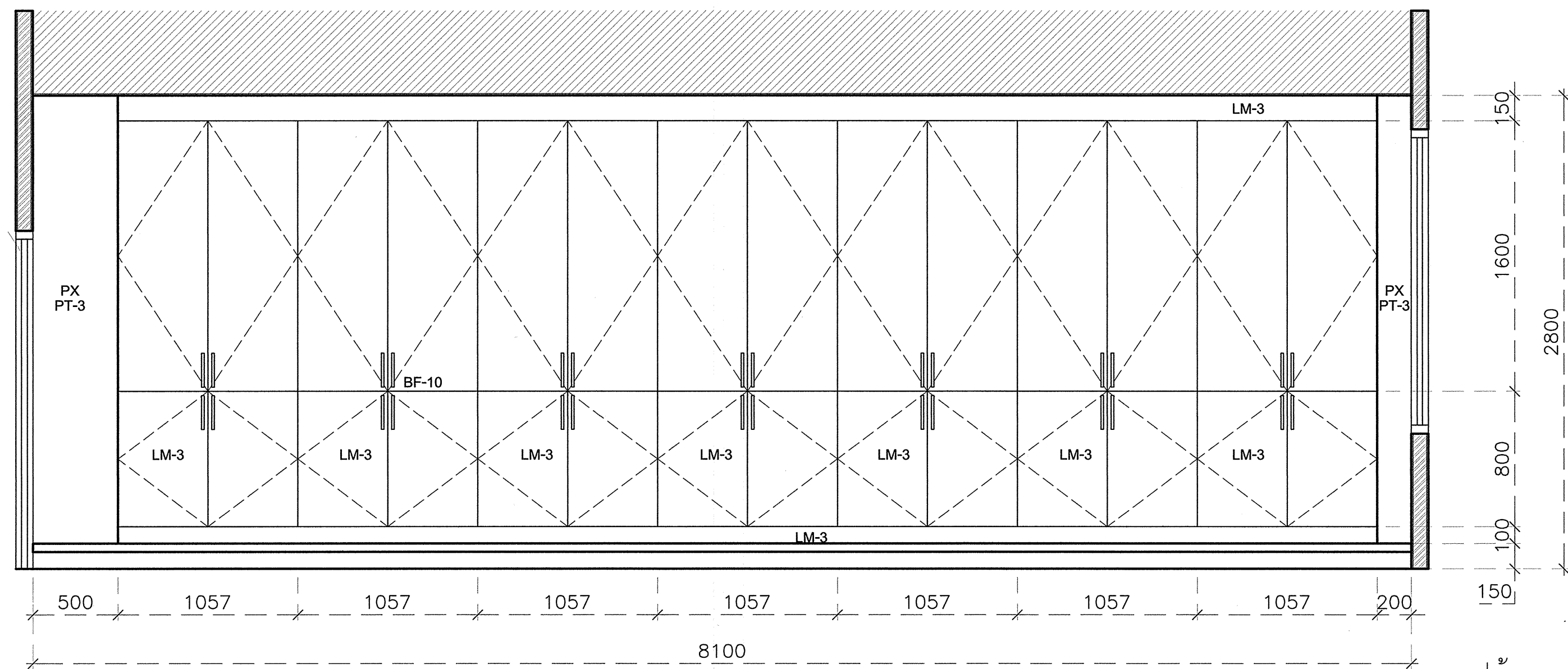

รูปด้าน : B
มาตราส่วน 1:25

* ระยะต่างๆที่แสดงในแบบ ใช้เพื่อประกอบการจัดทำแบบเท่านั้น ให้ผู้รับจ้างสำรวจหน้างานเสร็จก่อนดำเนินการ/เสนอราคา *



มหาวิทยาลัยเทคโนโลยีราชมงคลกรุงเทพ

ชื่อโครงการ :
ปรับปรุงห้องปฏิบัติการด้านส่งเสริมสุขภาพ
และความงาม แขวงทุ่งมหาเมฆ เขตสาทร
กรุงเทพมหานคร จำนวน ๑ รายการ

อธิการบดี มหาวิทยาลัยเทคโนโลยีราชมงคลกรุงเทพ	ลายเซ็น
รองศาสตราจารย์พิชัย จันทร์ธมณี	
รองอธิการบดี มหาวิทยาลัยเทคโนโลยีราชมงคลกรุงเทพ	ลายเซ็น
ผู้ช่วยศาสตราจารย์ดลธรรม เอศกานนท์	

คณะกรรมการจัดทำแบบปฏิบัติงานก่อสร้าง

1. ผู้ช่วยศาสตราจารย์ชำนาญ น้อยพิทักษ์ ประธานกรรมการ	ลายเซ็น :
2. ผู้ช่วยศาสตราจารย์วิวัฒน์ คงรัตนประเสริฐ กรรมการ	ลายเซ็น :
3. นางสาวประนิตญา พิณลี กรรมการ	ลายเซ็น :
4. นางสาววงศพร รัตนบุญ กรรมการ	ลายเซ็น :
5. นางสาวศุภลักษณ์ ชื่นชม กรรมการและเลขานุการ	ลายเซ็น :

คณะกรรมการตรวจรับแบบ

1. นายสุริยา สอนจันทร์ ประธานกรรมการ	ลายเซ็น :
2. นายดลวิภา อัครชัยสุภัทร กรรมการ	ลายเซ็น :
3. ผู้ช่วยศาสตราจารย์อาทิตย์ มีทองหว้า กรรมการและเลขานุการ	ลายเซ็น :

แสดงแบบ :

รูปด้าน : C

มาตรฐาน :	วันที่ :
1:25	
แผ่นที่ :	รวม :
AA-70	95

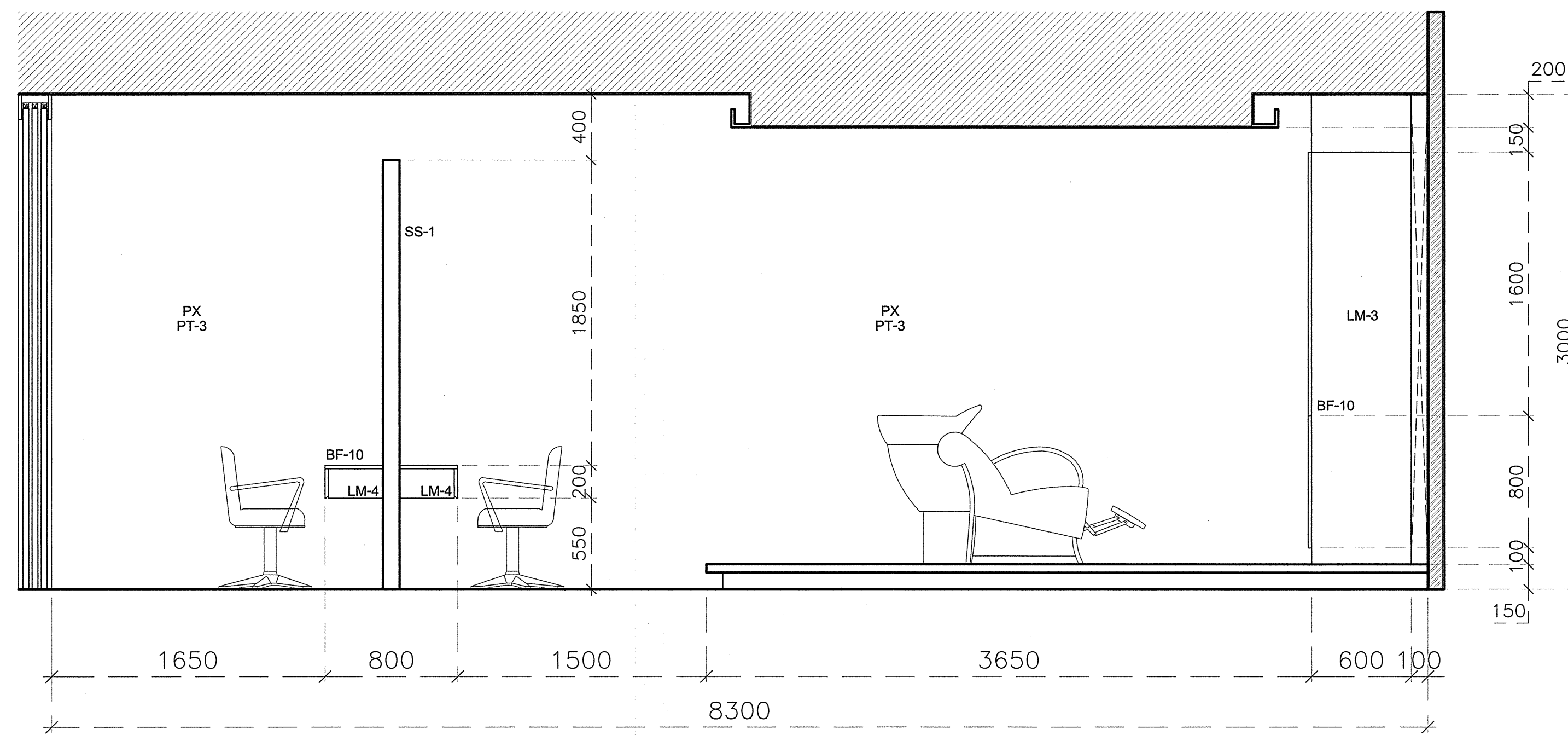

รูปด้าน : C
มาตรฐาน 1:25

* ระยะต่างๆที่แสดงในแบบ ใช้เพื่อประกอบการจัดทำแบบเท่านั้น ให้ผู้รับจ้างสำรวจหน้างานเสร็จก่อนดำเนินการ/เสนอราคา *



มหาวิทยาลัยเทคโนโลยีราชมงคลกรุงเทพ

ชื่อโครงการ :
ปรับปรุงห้องปฏิบัติการด้านส่งเสริมสุขภาพ
และความงาม แขวงทุ่งมหาเมฆ เขตสาทร
กรุงเทพมหานคร จำนวน ๑ รายการ

อธิการบดี มหาวิทยาลัยเทคโนโลยีราชมงคลกรุงเทพ	ลายเซ็น
รองศาสตราจารย์พิชัย จันทร์มณี	
รองอธิการบดี มหาวิทยาลัยเทคโนโลยีราชมงคลกรุงเทพ	ลายเซ็น
ผู้ช่วยศาสตราจารย์คณธรรม เอฬกานนท์	

คณะกรรมการจัดทำแบบรายการงานก่อสร้าง

1.) ผู้ช่วยศาสตราจารย์ชำนาญ น้อยพิทักษ์ ประธานกรรมการ	ลายเซ็น :
2.) ผู้ช่วยศาสตราจารย์วิวัฒน์ คงหินประเสริฐ กรรมการ	ลายเซ็น :
3.) นางสาวประติภา พิมพ์ี กรรมการ	ลายเซ็น :
4.) นางสาววรรคพร รัตนบุญ กรรมการ	ลายเซ็น :
5.) นางสาวกุลิกกมล ชื่นชม กรรมการและเลขานุการ	ลายเซ็น :

คณะกรรมการตรวจรับแบบ

1.) นายสุริยา สดคีรินทร์ ประธานกรรมการ	ลายเซ็น :
2.) นายคณิสสภ ด้วงชัยสุวิกรม กรรมการ	ลายเซ็น :
3.) ผู้ช่วยศาสตราจารย์อาทิตย์ มีนองระวี กรรมการและเลขานุการ	ลายเซ็น :

แสดงแบบ :
แบบประติ : D-1

มาตราส่วน :	วันที่ :
1:25	
แผ่นที่ :	รวม :
AA-71	95

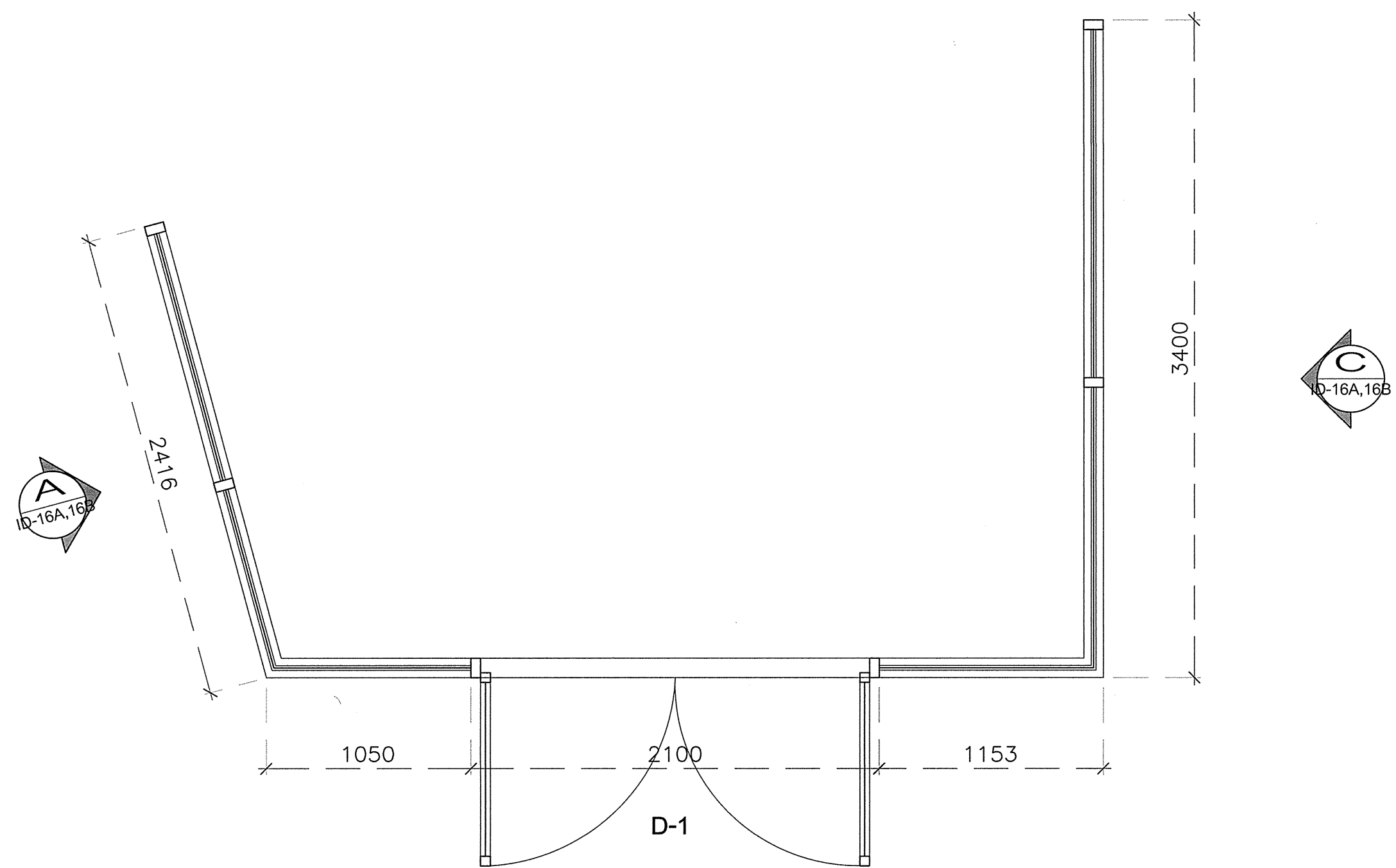

แบบประติ : D-1
มาตราส่วน 1:25

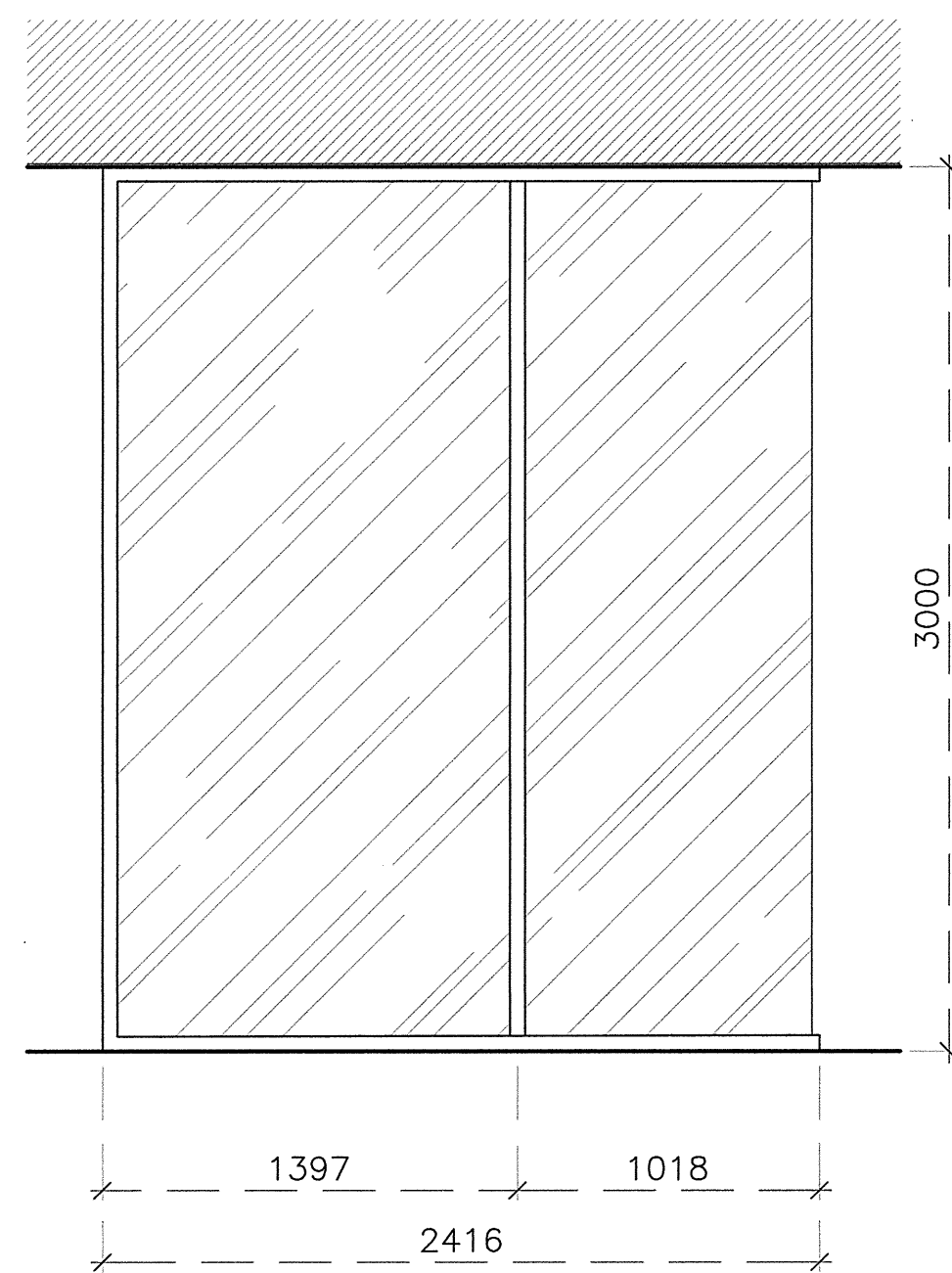

รูปด้าน A : D-1
มาตราส่วน 1:25

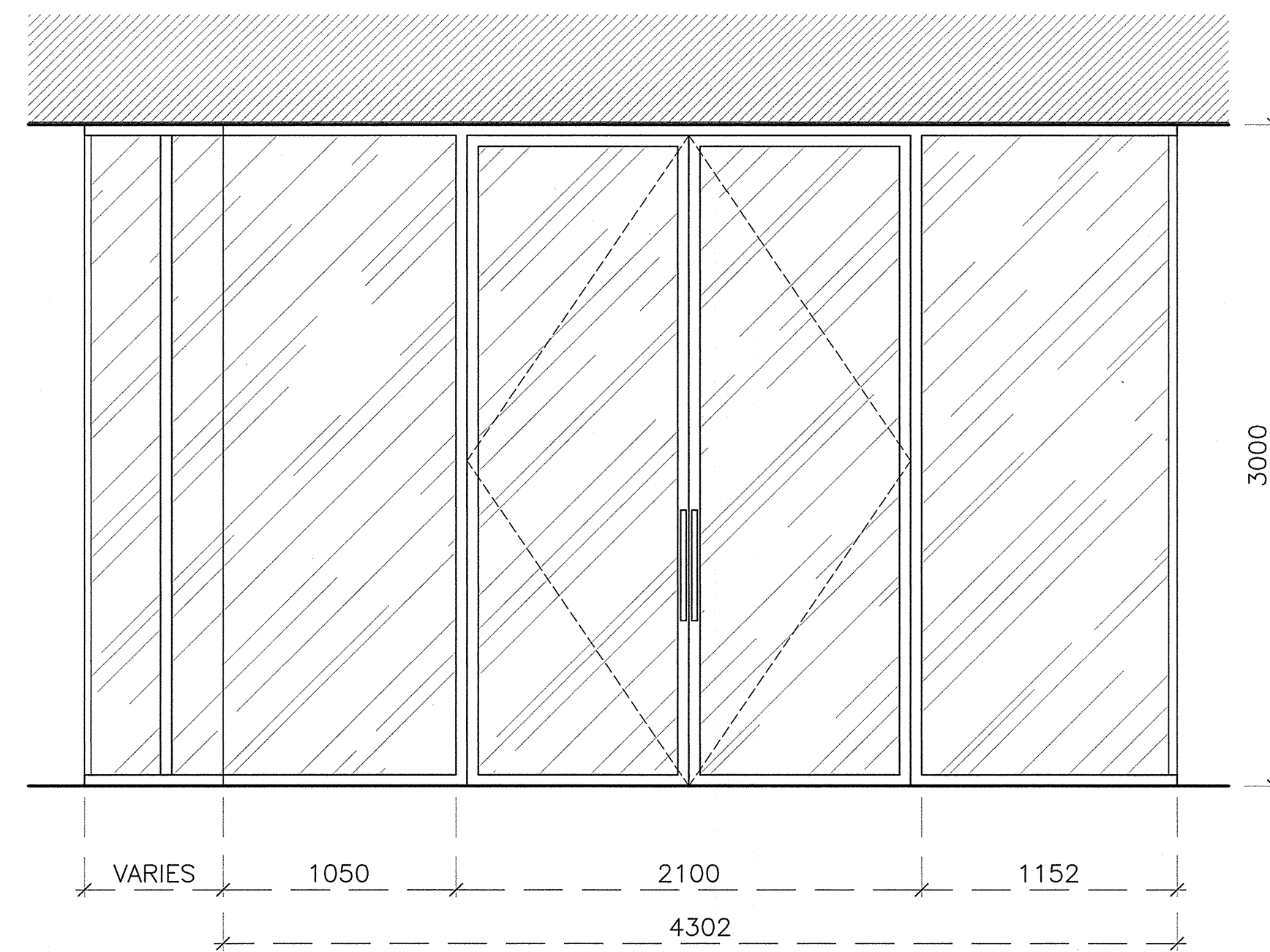

รูปด้าน B : D-1
มาตราส่วน 1:25

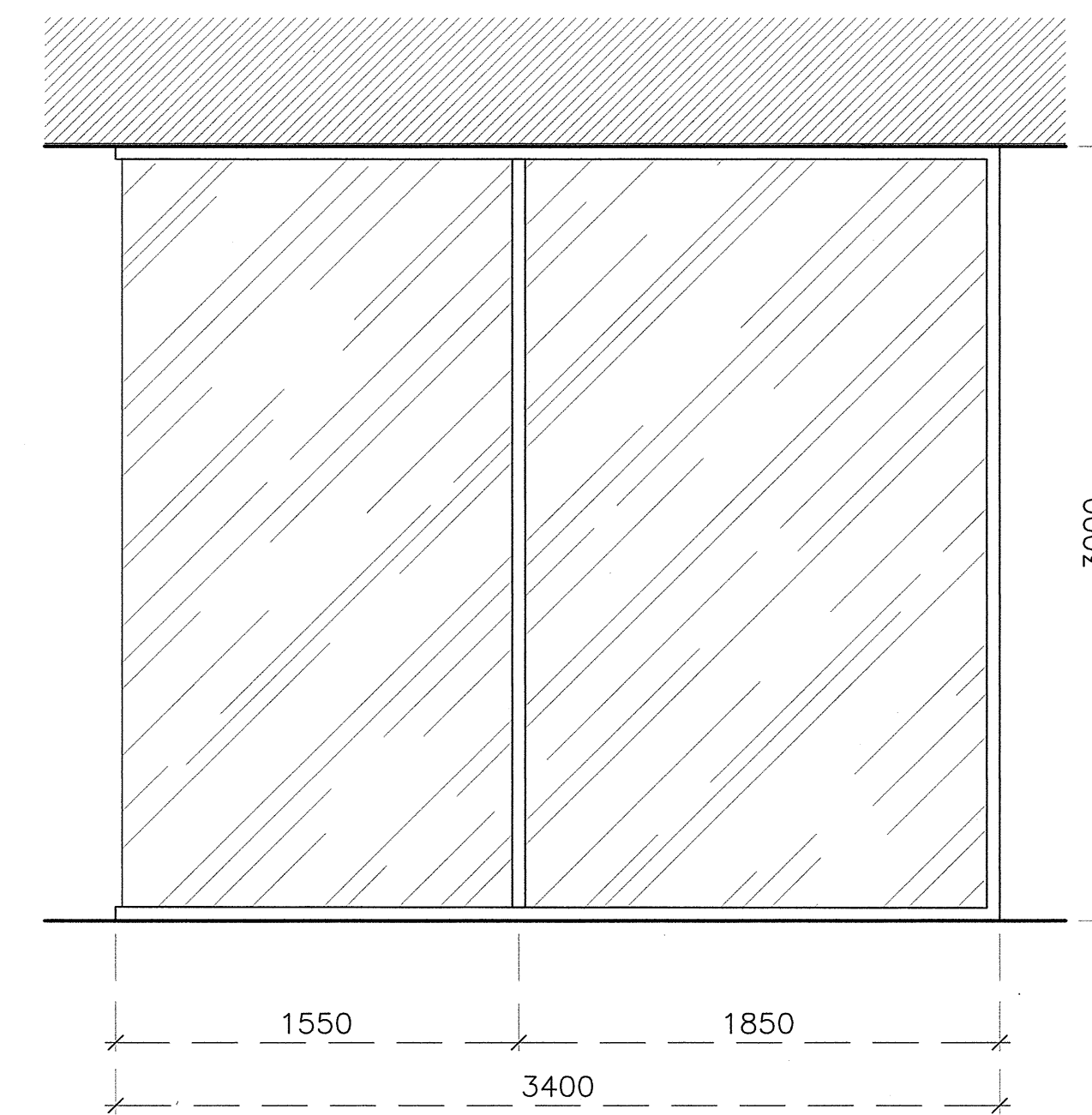

รูปด้าน C : D-1
มาตราส่วน 1:25

D-1

ชนิด	บานเปิดและช่องแสงติดตาย
วงกบ	อลูมิเนียมสีขาว ขนาด 2"x4"
กรอบบาน	อลูมิเนียมสีขาว
ลูกพับ	-
ช่องแสง	กระจกใสติดแสง หนา 6 มม
อุปกรณ์	กุญแจล็อก

* ระยะต่างๆที่แสดงในแบบ ใช้เพื่อประกอบการจัดทำแบบเท่านั้น ให้ผู้รับจ้างสำรวจหน้างานเสร็จก่อนดำเนินการ/เสนอราคา *



มหาวิทยาลัยเทคโนโลยีราชมงคลกรุงเทพ

ชื่อโครงการ :
ปรับปรุงห้องปฏิบัติการด้านส่งเสริมสุขภาพ
และความงาม แขวงทุ่งมหาเมฆ เขตสาทร
กรุงเทพมหานคร จำนวน ๑ รายการ

อธิการบดี มหาวิทยาลัยเทคโนโลยีราชมงคลกรุงเทพ	ลายเซ็น
รองศาสตราจารย์พิชัย จันทร์มณี	
รองอธิการบดี มหาวิทยาลัยเทคโนโลยีราชมงคลกรุงเทพ	ลายเซ็น
ผู้ช่วยศาสตราจารย์ดลธรรม เอฬกานนท์	

คณะกรรมการจัดทำแบบรายการงานก่อสร้าง

1.) ผู้ช่วยศาสตราจารย์ชำนาญ น้อยศักดิ์	นายกิตติพงษ์	ประธานกรรมการ
ลายเซ็น :		
2.) ผู้ช่วยศาสตราจารย์วุฒิวัฒน์ ศรีรัตนประเสริฐ	กรรมการ	กรรมการ
ลายเซ็น :		
3.) นางสาวประนัญญา ชินสี	กรรมการ	กรรมการ
ลายเซ็น :		
4.) นางสาววรรคพร รัตนบุญ	กรรมการ	กรรมการ
ลายเซ็น :		
5.) นางสาวศุภลักษณ์ ชื่นชม	กรรมการและเลขานุการ	กรรมการและเลขานุการ
ลายเซ็น :		

คณะกรรมการตรวจรับแบบ

1.) นายสุธิยา สหสัมพันธ์	ประธานกรรมการ
ลายเซ็น :	
2.) นายคณิศรา อัครวิชัยสุวิกรม	กรรมการ
ลายเซ็น :	
3.) ผู้ช่วยศาสตราจารย์อาทิตย์ มีนทองว่า	กรรมการและเลขานุการ
ลายเซ็น :	

แสดงแบบ :

แบบประตู : D-2 - D-4

มาตราส่วน :	วันที่ :
1:25	
แผ่นที่ :	รวม :
AA-72	95

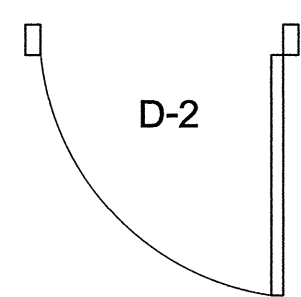

แบบประตู : D-2
มาตราส่วน 1:25

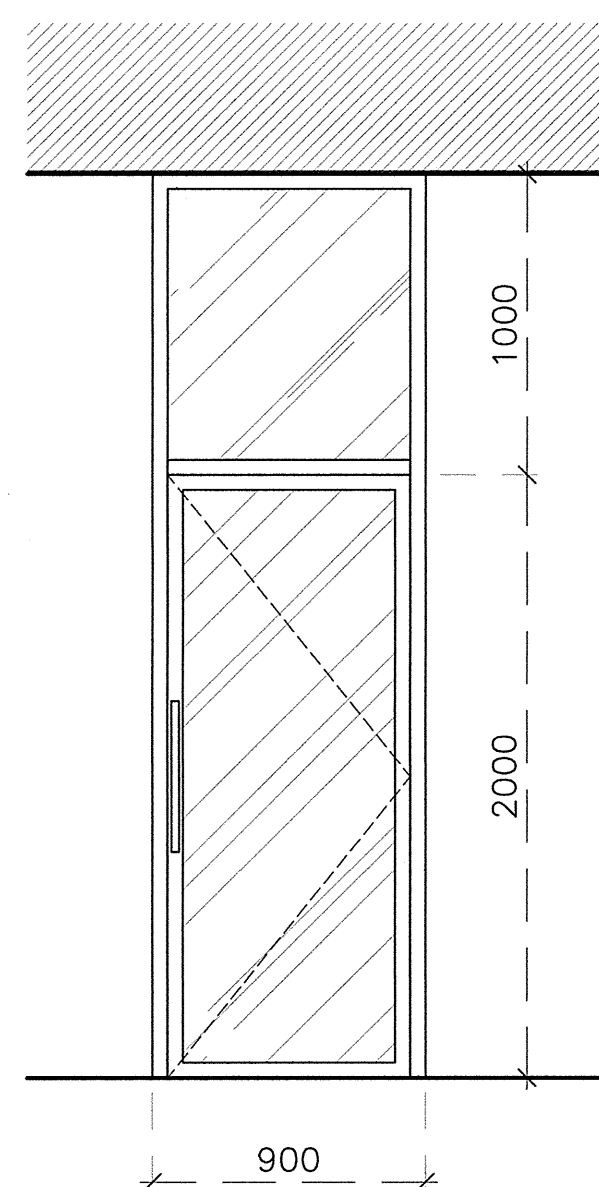

รูปด้าน A : D-2
มาตราส่วน 1:25

ชนิด	บานเปิดและช่องแสงติดตาย
วงกบ	อลูมิเนียมสีขาว ขนาด 2"x4"
กรอบบาน	อลูมิเนียมสีขาว
ลูกพับ	-
ช่องแสง	กระจกใสติดแสงหนา 6 มม.
อุปกรณ์	กุญแจล็อค

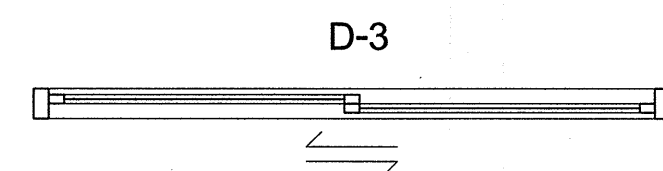

แบบประตู : D-3
มาตราส่วน 1:25

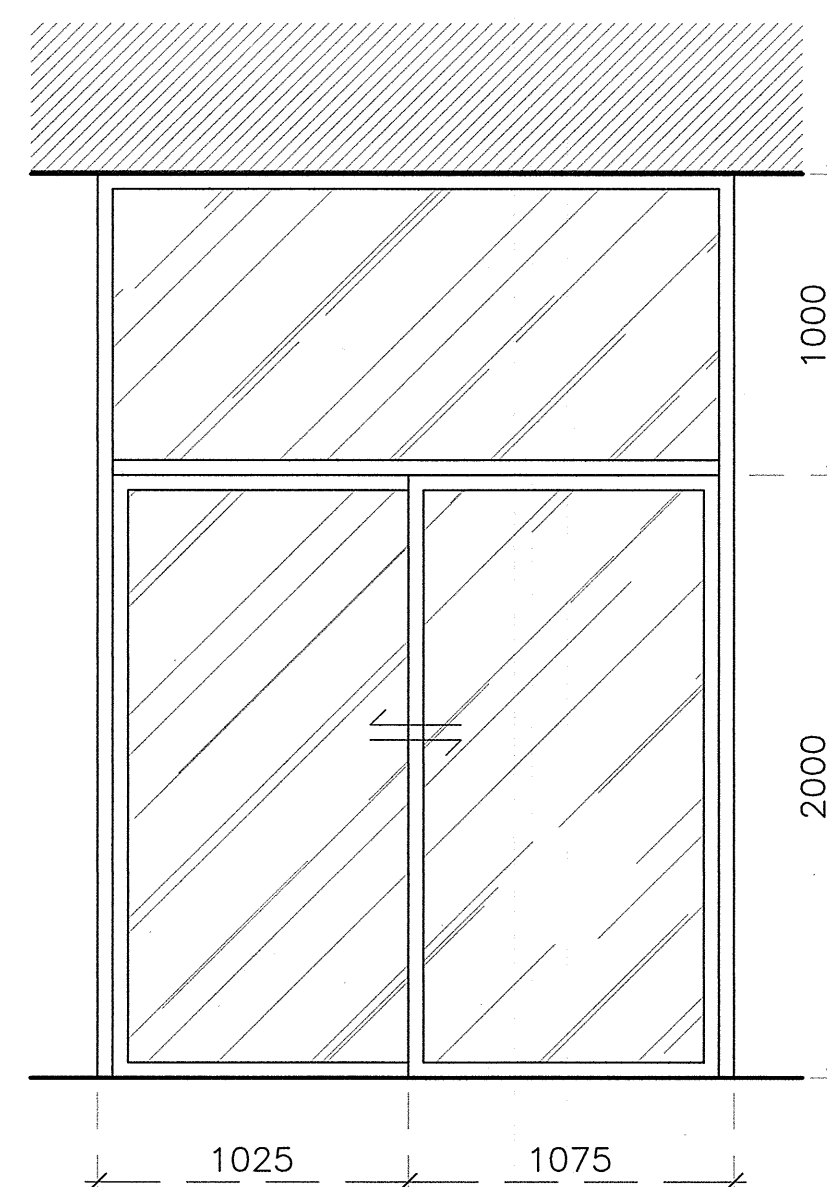

รูปด้าน A : D-3
มาตราส่วน 1:25

ชนิด	บานเลื่อนและช่องแสงติดตาย
วงกบ	อลูมิเนียมสีขาว ขนาด 2"x4"
กรอบบาน	อลูมิเนียมสีขาว
ลูกพับ	-
ช่องแสง	กระจกใสติดแสงหนา 6 มม.
อุปกรณ์	กุญแจล็อค

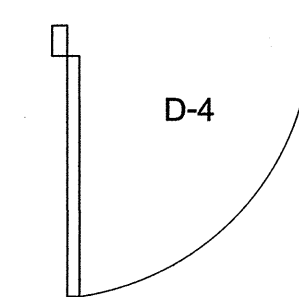

แบบประตู : D-4
มาตราส่วน 1:25

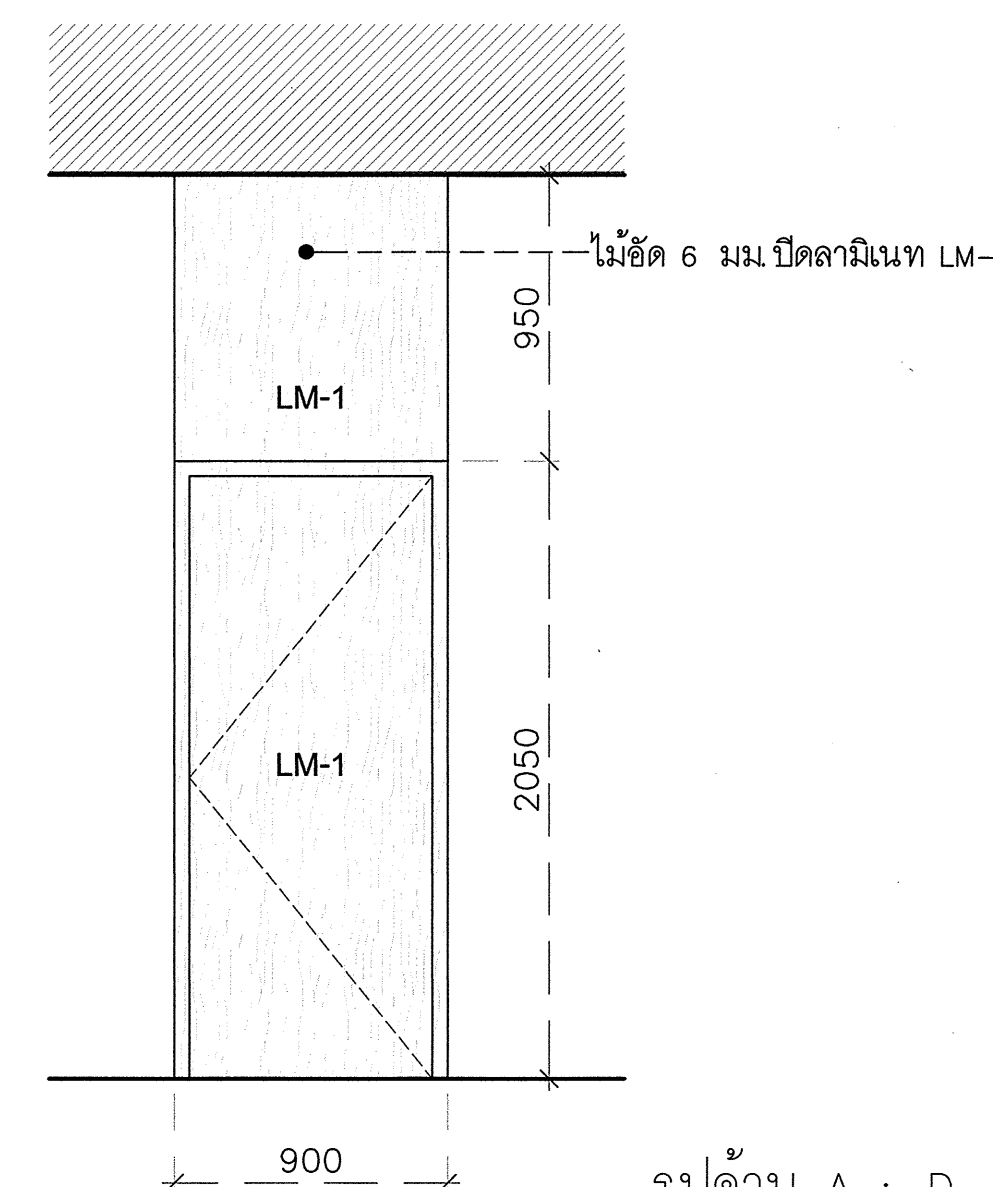

รูปด้าน A : D-4
มาตราส่วน 1:25

ชนิด	บานเปิด
วงกบ	ไม้เนื้อแข็ง ขนาด 2"x4"
กรอบบาน	โครงไม้เนื้อแข็งกึ่งไม้ขีดยาว 6 มม. ปิดลามิเนทลายไม้
ช่องแสง	-
อุปกรณ์	กุญแจล็อค

* รายละเอียดที่แสดงในแบบ ใช้เพื่อประกอบการจัดทำแบบเท่านั้น ให้ผู้รับจ้างสำรวจหน้างานเสร็จก่อนดำเนินการ/เสนอราคา *



มหาวิทยาลัยเทคโนโลยีราชมงคลกรุงเทพ

ชื่อโครงการ :
ปรับปรุงห้องปฏิบัติการด้านส่งเสริมสุขภาพ
และความงาม แขวงทุ่งมหาเมฆ เขตสาทร
กรุงเทพมหานคร จำนวน ๑ รายการ

อธิการบดี มหาวิทยาลัยเทคโนโลยีราชมงคลกรุงเทพ	ลายเซ็น
รองศาสตราจารย์ชัย จันทรมณี	
รองอธิการบดี มหาวิทยาลัยเทคโนโลยีราชมงคลกรุงเทพ	ลายเซ็น
ผู้อำนวยการสายวิชาการ เอศกานนท์	

คณะกรรมการจัดทำแบบรายการงานก่อสร้าง

1) ผู้ช่วยศาสตราจารย์ชำนาญ น้อยพิทักษ์ ประธานกรรมการ	ลายเซ็น:
2) ผู้ช่วยศาสตราจารย์อุบลรัตน์ คงรัตน์ประเสริฐ กรรมการ	ลายเซ็น:
3) นางสาวประนิดญา พิมพ์ กรรมการ	ลายเซ็น:
4) นางสาววรรณภัทร รัตนบุญ กรรมการ	ลายเซ็น:
5) นางสาวศุภลักษณ์ ชื่นชม กรรมการและเลขานุการ	ลายเซ็น:

คณะกรรมการตรวจรับแบบ

1) นายสุชาติ สงค์อินทร์ ประธานกรรมการ	ลายเซ็น:
2) นายศุภกิจ อัครชัยสุวิกรม กรรมการ	ลายเซ็น:
3) ผู้ช่วยศาสตราจารย์อาทิตย์ยา มีหนองหว้า กรรมการและเลขานุการ	ลายเซ็น:

แสดงแบบ :

แบบประติมากรรม : D-5 , D-6

มาตราส่วน :	วันที่ :
1:25	
แผ่นที่ :	รวม :
AA-73	95

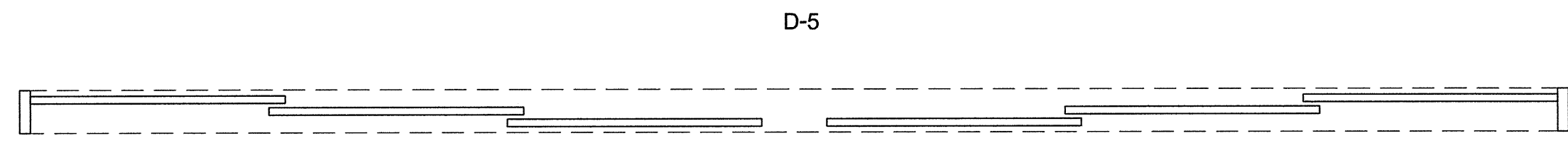

แบบประติมากรรม : D-5
มาตราส่วน 1:25

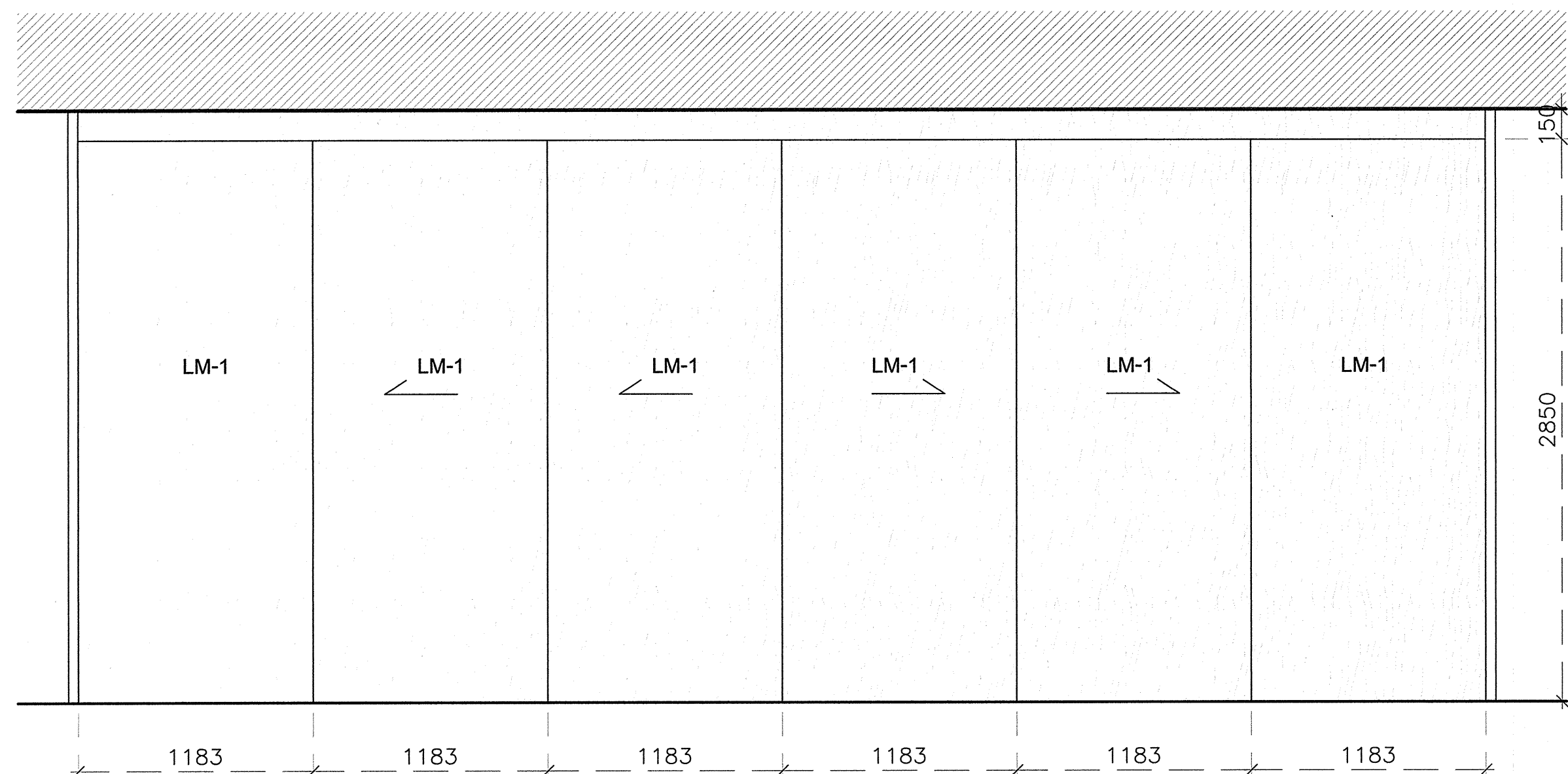

รูปด้าน A : D-5
มาตราส่วน 1:25

ชนิด	บานเลื่อน
วงกบ	ไม้เนื้อแข็ง ขนาด 2"x4"
กรอบบาน	โครงไม้เนื้อแข็งกรุไม้อัดยาง 6 มม. ปิดลวดลายในทลายไม้
ช่องแสง	-
อุปกรณ์	รางเลื่อน

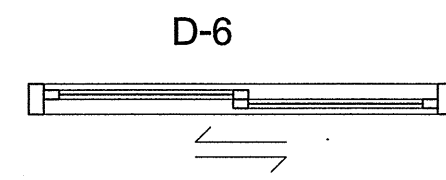

แบบประติมากรรม : D-6
มาตราส่วน 1:25

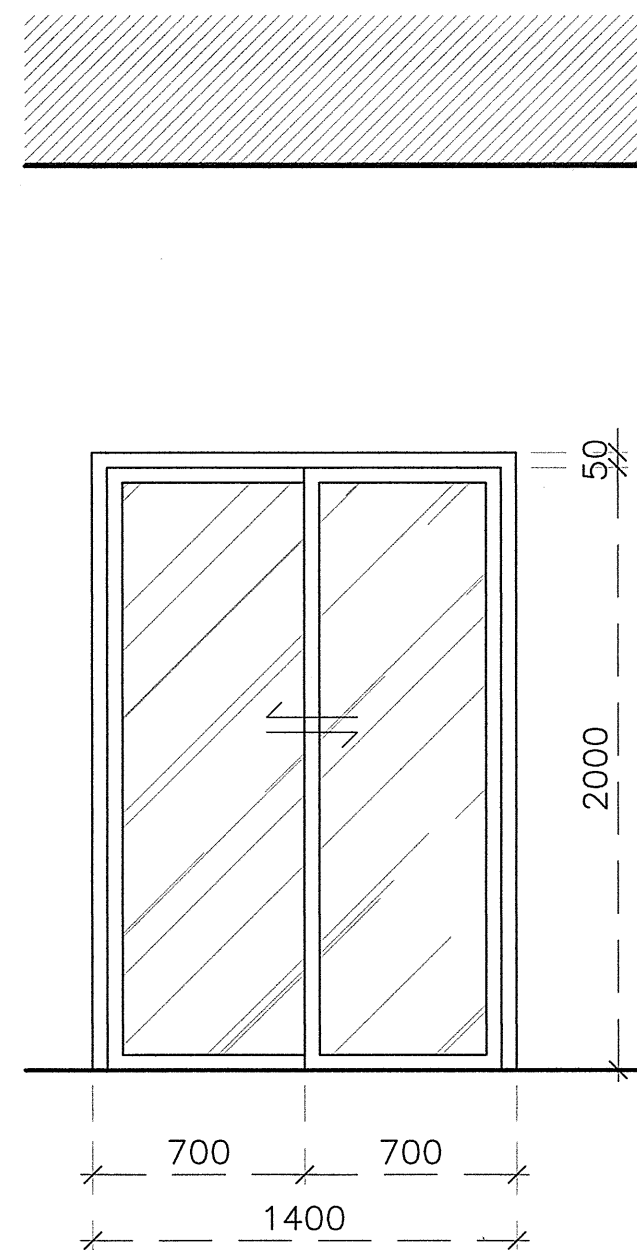

รูปด้าน A : D-6
มาตราส่วน 1:25

ชนิด	บานเลื่อน
วงกบ	อลูมิเนียมสีขาว ขนาด 2"x4"
กรอบบาน	อลูมิเนียมสีขาว
ลูกพับ	-
ช่องแสง	กระจกใสตัดแสงหนา 6 มม.
อุปกรณ์	ทุญแจล็อก

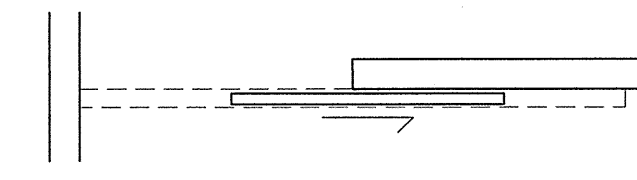

แบบประติมากรรม : D-7
มาตราส่วน 1:25

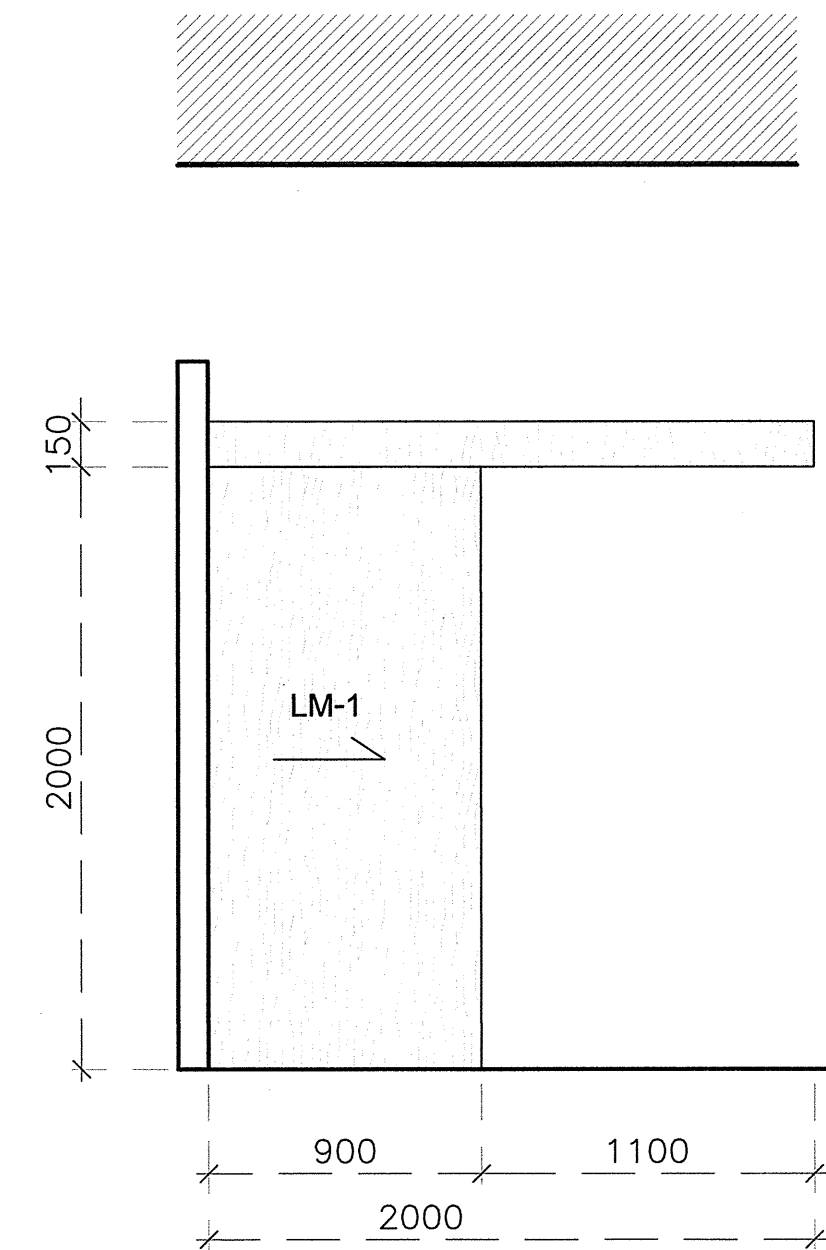

รูปด้าน A : D-7
มาตราส่วน 1:25

ชนิด	บานเลื่อน
วงกบ	ไม้เนื้อแข็ง ขนาด 2"x4"
กรอบบาน	โครงไม้เนื้อแข็งกรุไม้อัดยาง 6 มม.
ลูกพับ	ปิดลวดลายในทลายไม้
ช่องแสง	-
อุปกรณ์	รางเลื่อน

* ระบุระยะต่างๆที่แสดงในแบบ ใช้เพื่อประกอบการจัดทำแบบเท่านั้น ให้ผู้รับจ้างสำรวจหน้างานเสร็จก่อนดำเนินการ/เสนอราคา *



มหาวิทยาลัยเทคโนโลยีราชมงคลกรุงเทพ

ชื่อโครงการ :
ปรับปรุงห้องปฏิบัติการด้านส่งเสริมสุขภาพ
และความงาม แขวงทุ่งมหาเมฆ เขตสาทร
กรุงเทพมหานคร จำนวน ๑ รายการ

อธิการบดี มหาวิทยาลัยเทคโนโลยีราชมงคลกรุงเทพ	ลายเซ็น
รองศาสตราจารย์พิชัย จันทร์มณี	
รองอธิการบดี มหาวิทยาลัยเทคโนโลยีราชมงคลกรุงเทพ	ลายเซ็น
ผู้ช่วยศาสตราจารย์ดลธรรม เอฬกานนท์	

คณะกรรมการจัดทำแบบปรายการงานก่อสร้าง

- 1.) ผู้ช่วยศาสตราจารย์ชำนาญ น้อยศักดิ์งษ์ ประธานกรรมการ
ลายเซ็น:
- 2.) ผู้ช่วยศาสตราจารย์วิวัฒน์ ศรีหัตถประเสริฐ กรรมการ
ลายเซ็น:
- 3.) นางสาวประนิตญา พิมพ์ กรรมการ
ลายเซ็น:
- 4.) นางสาววรรณภัทร รัตนบุญ กรรมการ
ลายเซ็น:
- 5.) นางสาวศุภลักษณ์ ชื่นชม กรรมการและเลขานุการ
ลายเซ็น:

คณะกรรมการตรวจรับแบบ

- 1.) นายสุวิชา สงค์อินทร์ ประธานกรรมการ
ลายเซ็น:
- 2.) นายคณิศร ธีระชัยสุวิกรม กรรมการ
ลายเซ็น:
- 3.) ผู้ช่วยศาสตราจารย์อาทิตย์ยา มีหนองบัว กรรมการและเลขานุการ
ลายเซ็น:

แสดงแบบ :

แบบหน้าต่างทางเดิน

มาตราส่วน :	วันที่ :
1:25	
แผ่นที่ :	รวม :
AA-74	95

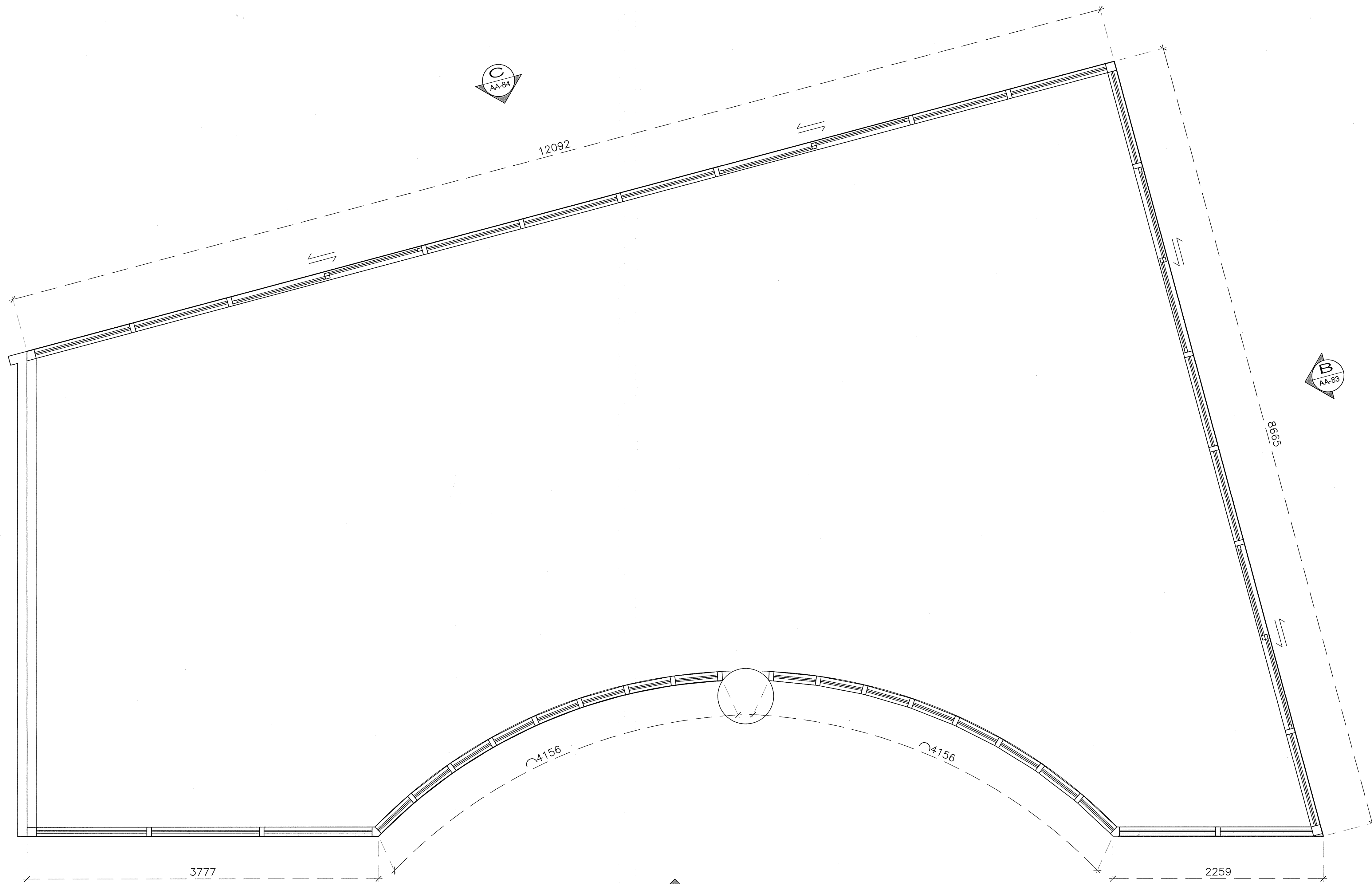

แบบหน้าต่างทางเดิน
มาตราส่วน 1:25

* ระยะต่างๆที่แสดงในแบบ ใช้เพื่อประกอบการจัดทำแบบเท่านั้น ให้ผู้รับจ้างสำรวจหน้างานเสร็จก่อนดำเนินการ/เสนอราคา *



มหาวิทยาลัยเทคโนโลยีราชมงคลกรุงเทพ

ชื่อโครงการ :
ปรับปรุงห้องปฏิบัติการด้านส่งเสริมสุขภาพ
และความงาม แขวงทุ่งมหาเมฆ เขตสาทร
กรุงเทพมหานคร จำนวน ๑ รายการ

อธิการบดี มหาวิทยาลัยเทคโนโลยีราชมงคลกรุงเทพ	ลายเซ็น
รองศาสตราจารย์พิชัย จันทร์มณี	
รองอธิการบดี มหาวิทยาลัยเทคโนโลยีราชมงคลกรุงเทพ	ลายเซ็น
ผู้ช่วยศาสตราจารย์ดลธรรม เอศกานนท์	

คณะกรรมการจัดทำแบบปฏิบัติงานก่อสร้าง		
1. ผู้ช่วยศาสตราจารย์ชำนาญ บุญพิทักษ์	ประธานกรรมการ	ลายเซ็น :
2. ผู้ช่วยศาสตราจารย์อุทัยรัตน์ คงรัตนประเสริฐ	กรรมการ	ลายเซ็น :
3. นางสาวประนิตญา พิมพ์	กรรมการ	ลายเซ็น :
4. นางสาววรรณพร รัตนบุญ	กรรมการ	ลายเซ็น :
5. นางสาวศุภลักษณ์ ชื่นชม	กรรมการและเลขานุการ	ลายเซ็น :

คณะกรรมการตรวจรับแบบ		
1. นายสุริยา สดอัมรินทร์	ประธานกรรมการ	ลายเซ็น :
2. นายคณิศร อัครชัยสุภิรม	กรรมการ	ลายเซ็น :
3. ผู้ช่วยศาสตราจารย์อาทิตย์ มีหินกองว่า	กรรมการและเลขานุการ	ลายเซ็น :

แสดงแบบ :
รูปด้าน : A

มาตราส่วน :	วันที่ :
1:25	
แผ่นที่ :	รวม :
AA-75	95

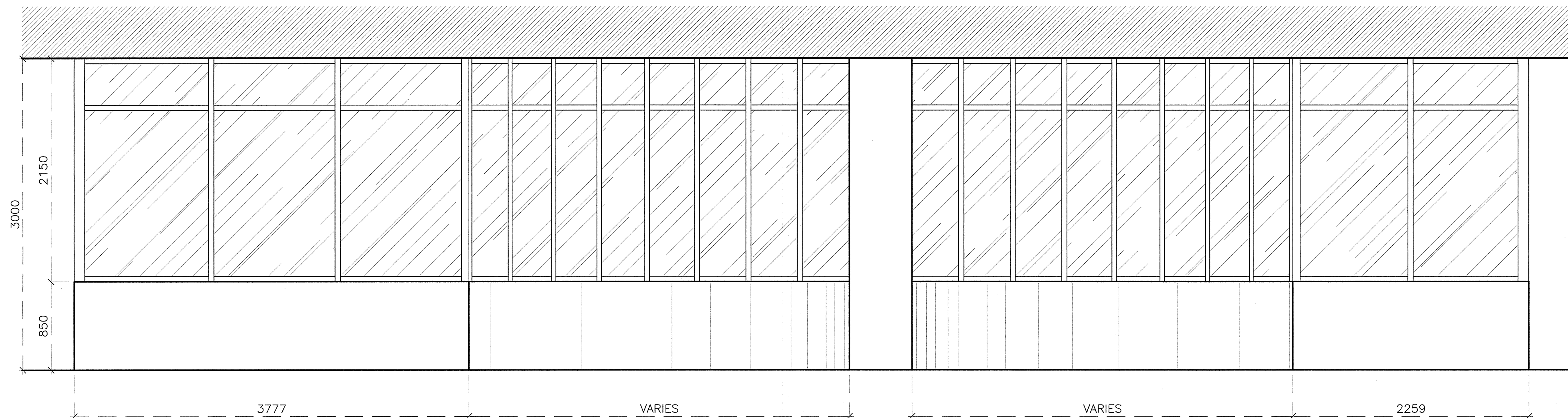

รูปด้าน : A
มาตราส่วน 1:25

W

ชนิด	บานเปิดและช่องแสงติดตาย
วงกบ	อลูมิเนียมสีขาว ขนาด 2"x4"
กรอบบาน	อลูมิเนียมสีขาว
ลูกพับ	-
ช่องแสง	กระจกใสติดแสงหนา 6 มม
อุปกรณ์	-

* ระยะเวลาที่แสดงในแบบ ใช้เพื่อประกอบการจัดทำแบบเท่านั้น ให้ผู้รับจ้างสำรวจหน้างานเสร็จก่อนดำเนินการ/เสนอราคา *



มหาวิทยาลัยเทคโนโลยีราชมงคลกรุงเทพ

ชื่อโครงการ :
ปรับปรุงห้องปฏิบัติการด้านส่งเสริมสุขภาพ
และความงาม แขวงทุ่งมหาเมฆ เขตสาทร
กรุงเทพมหานคร จำนวน ๑ รายการ

อธิการบดี มหาวิทยาลัยเทคโนโลยีราชมงคลกรุงเทพ	ลายเซ็น
รองศาสตราจารย์พิชัย จันทร์มณี	
รองอธิการบดี มหาวิทยาลัยเทคโนโลยีราชมงคลกรุงเทพ	ลายเซ็น
ผู้ช่วยศาสตราจารย์ฉัตรธรรม เอฬกานนท์	

คณะกรรมการจัดทำแบบปฏิบัติงานก่อสร้าง		
1) ผู้ช่วยศาสตราจารย์ชำนาญ น้อยพิทักษ์ ประธานกรรมการ	ลายเซ็น :	
2) ผู้ช่วยศาสตราจารย์วิวัฒน์ คงรัตนประเสริฐ กรรมการ	ลายเซ็น :	
3) นางสาวประติญา พันสี กรรมการ	ลายเซ็น :	
4) นางสาววงค์พร รัตนบุญ กรรมการ	ลายเซ็น :	
5) นางสาวศุภลักษณ์ ชื่นชม กรรมการและเลขานุการ	ลายเซ็น :	

คณะกรรมการตรวจรับแบบ		
1) นายสุธิยา สกดิ์อินทร์ ประธานกรรมการ	ลายเซ็น :	
2) นายศศิลาภ อัครชัยสุภัทรม กรรมการ	ลายเซ็น :	
3) ผู้ช่วยศาสตราจารย์อำหิทยา มีนบองหว้า กรรมการและเลขานุการ	ลายเซ็น :	

แสดงแบบ :
รูปด้าน : B

มาตราส่วน :	วันที่ :
1:25	
แผ่นที่ :	รวม :
AA-76	95

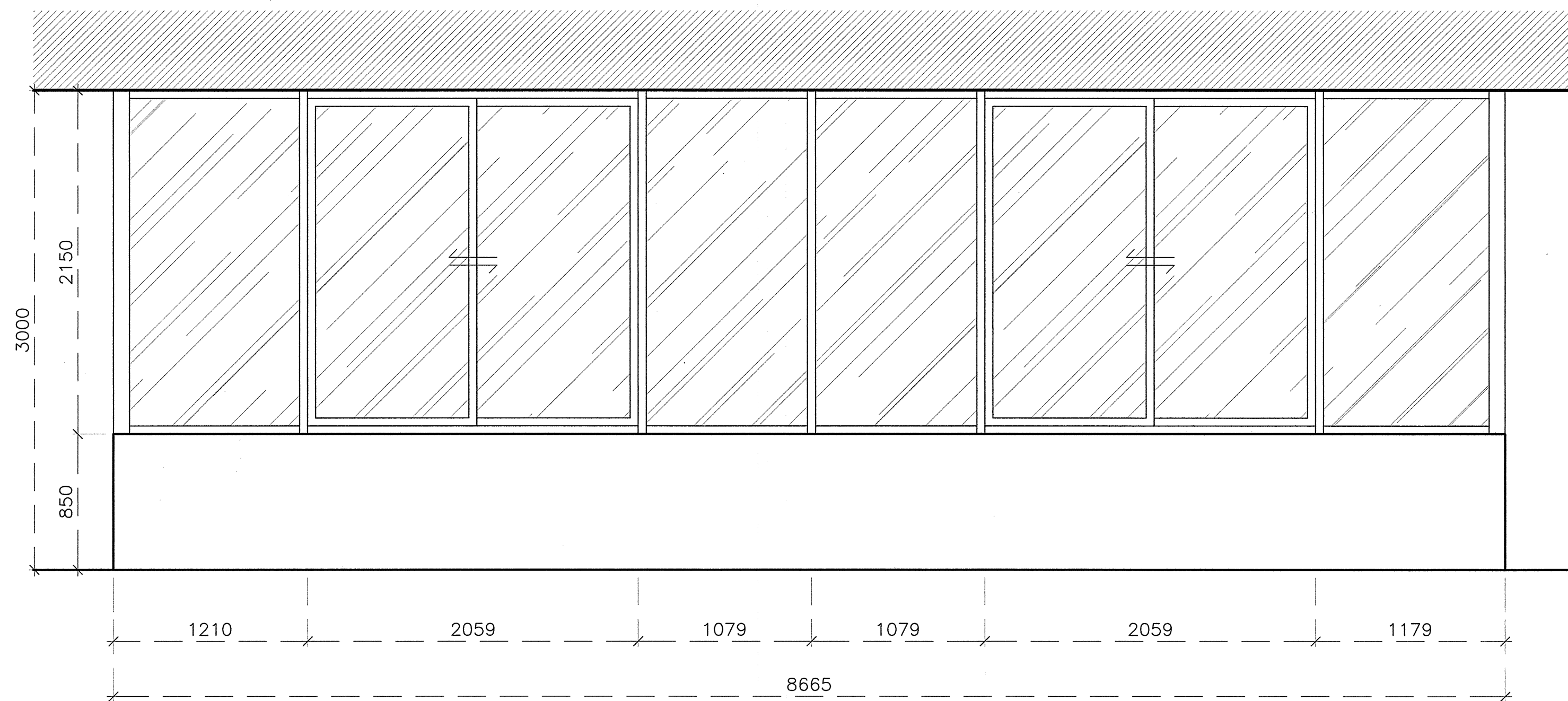

รูปด้าน : B
มาตราส่วน 1:25

* ระยะต่างๆที่แสดงในแบบ ใช้เพื่อประกอบการจัดทำแบบเท่านั้น ให้ผู้รับจ้างสำรวจหน้างานเสร็จก่อนดำเนินการ/เสนอราคา *



มหาวิทยาลัยเทคโนโลยีราชมงคลกรุงเทพ

ชื่อโครงการ :
ปรับปรุงห้องปฏิบัติการด้านส่งเสริมสุขภาพ
และความงาม แขวงทุ่งมหาเมฆ เขตสาทร
กรุงเทพมหานคร จำนวน ๑ รายการ

อธิการบดี มหาวิทยาลัยเทคโนโลยีราชมงคลกรุงเทพ	ลายเซ็น
รองศาสตราจารย์พิชัย จันทร์มณี	
รองอธิการบดี มหาวิทยาลัยเทคโนโลยีราชมงคลกรุงเทพ	ลายเซ็น
ผู้ช่วยศาสตราจารย์ดลธรรม เอศกานนท์	

คณะกรรมการจัดทำแบบปฏิบัติงานก่อสร้าง		
1. ผู้ช่วยศาสตราจารย์ชำนาญ	มณฑิพัทธ์	ประธานกรรมการ
ลายเซ็น :		
2. ผู้ช่วยศาสตราจารย์วิวัฒน์	คงรัตน์ประเสริฐ	กรรมการ
ลายเซ็น :		
3. นางสาวประนิตญา	พิมพ์ดี	กรรมการ
ลายเซ็น :		
4. นางสาววราภรณ์	รัตนบุญ	กรรมการ
ลายเซ็น :		
5. นางสาวศุภลักษณ์	ชื่นชม	กรรมการและเลขานุการ
ลายเซ็น :		

คณะกรรมการตรวจรับแบบ		
1. นายสุริยา	สงัดจันทร์	ประธานกรรมการ
ลายเซ็น :		
2. นายดลวิลาศ	อิศริย์สุภิรม	กรรมการ
ลายเซ็น :		
3. ผู้ช่วยศาสตราจารย์อาทิตย์	มีทองงั่ว	กรรมการและเลขานุการ
ลายเซ็น :		

แสดงแบบ :
รูปด้าน : C

มาตราส่วน :	วันที่ :
1:25	
แผ่นที่ :	รวม :
AA-77	95

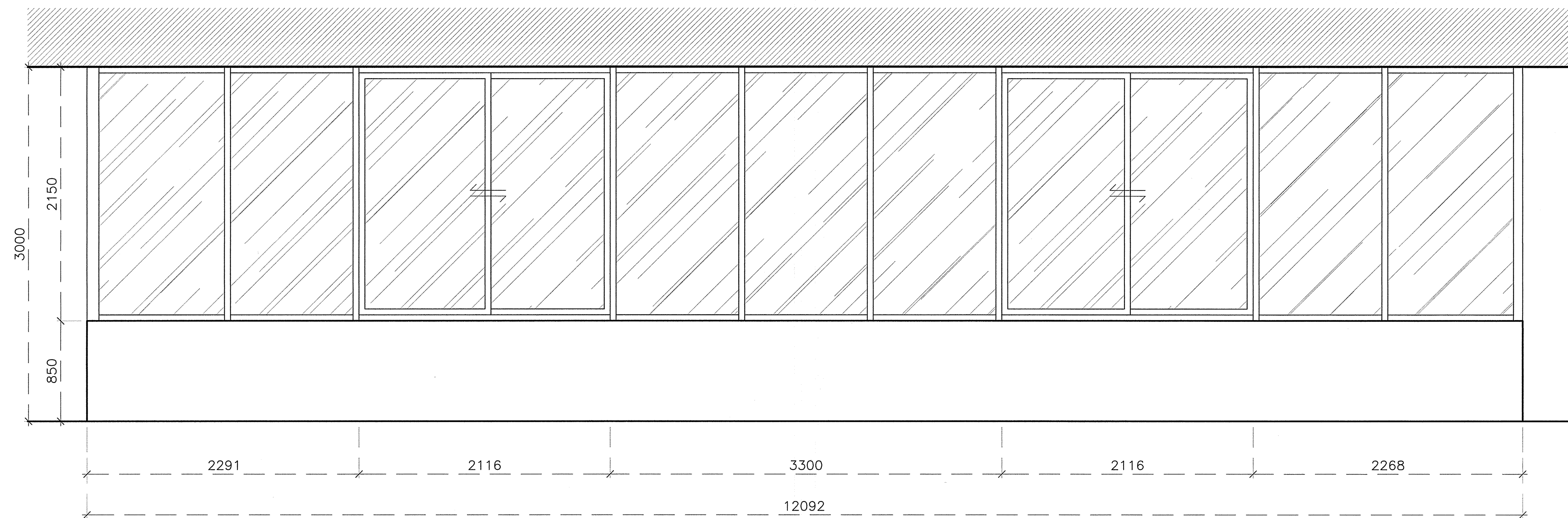

รูปด้าน : C
มาตราส่วน 1:25

* ระยะต่างๆที่แสดงในแบบ ใช้เพื่อประกอบการจัดทำแบบเท่านั้น ให้ผู้รับจ้างสำรวจหน้างานเสร็จก่อนดำเนินการ/เสนอราคา *



มหาวิทยาลัยเทคโนโลยีราชมงคลกรุงเทพ

ชื่อโครงการ :
ปรับปรุงห้องปฏิบัติการด้านส่งเสริมสุขภาพ
และความงาม แขวงทุ่งมหาเมฆ เขตสาทร
กรุงเทพมหานคร จำนวน ๑ รายการ

อธิการบดี มหาวิทยาลัยเทคโนโลยีราชมงคลกรุงเทพ	ลายเซ็น
รองศาสตราจารย์พิชัย จันทร์มณี	
รองอธิการบดี มหาวิทยาลัยเทคโนโลยีราชมงคลกรุงเทพ	ลายเซ็น
ผู้ช่วยศาสตราจารย์คณธรรม เอฬกานนท์	

คณะกรรมการจัดทำแบบปฏิบัติงานก่อสร้าง

1. ผู้ช่วยศาสตราจารย์ชำนาญ บุญพิทักษ์	นายกิตติชัย	ประธานกรรมการ
ลายเซ็น :		
2. ผู้ช่วยศาสตราจารย์วิวัฒน์ คงนประเสริฐ	กรรมการ	
ลายเซ็น :		
3. นางสาวประนิตญา พิมพ์	กรรมการ	
ลายเซ็น :		
4. นางสาววรรค์พร รัตนบุญ	กรรมการ	
ลายเซ็น :		
5. นางสาวศุภลักษณ์ ชื่นชม	กรรมการและเลขานุการ	
ลายเซ็น :		

คณะกรรมการตรวจรับแบบ

1. นายสุริยา สดคีรินทร์	ประธานกรรมการ
ลายเซ็น :	
2. นายอลงกต อัครชัยสุภิรม	กรรมการ
ลายเซ็น :	
3. ผู้ช่วยศาสตราจารย์อาทิตย์ยา มีทองงั่ว	กรรมการและเลขานุการ
ลายเซ็น :	

แสดงแบบ :

เฟอร์นิเจอร์ : BF-01

มาตรฐาน :	วันที่ :
1:10	
แผ่นที่ :	รวม :
AA-78	95

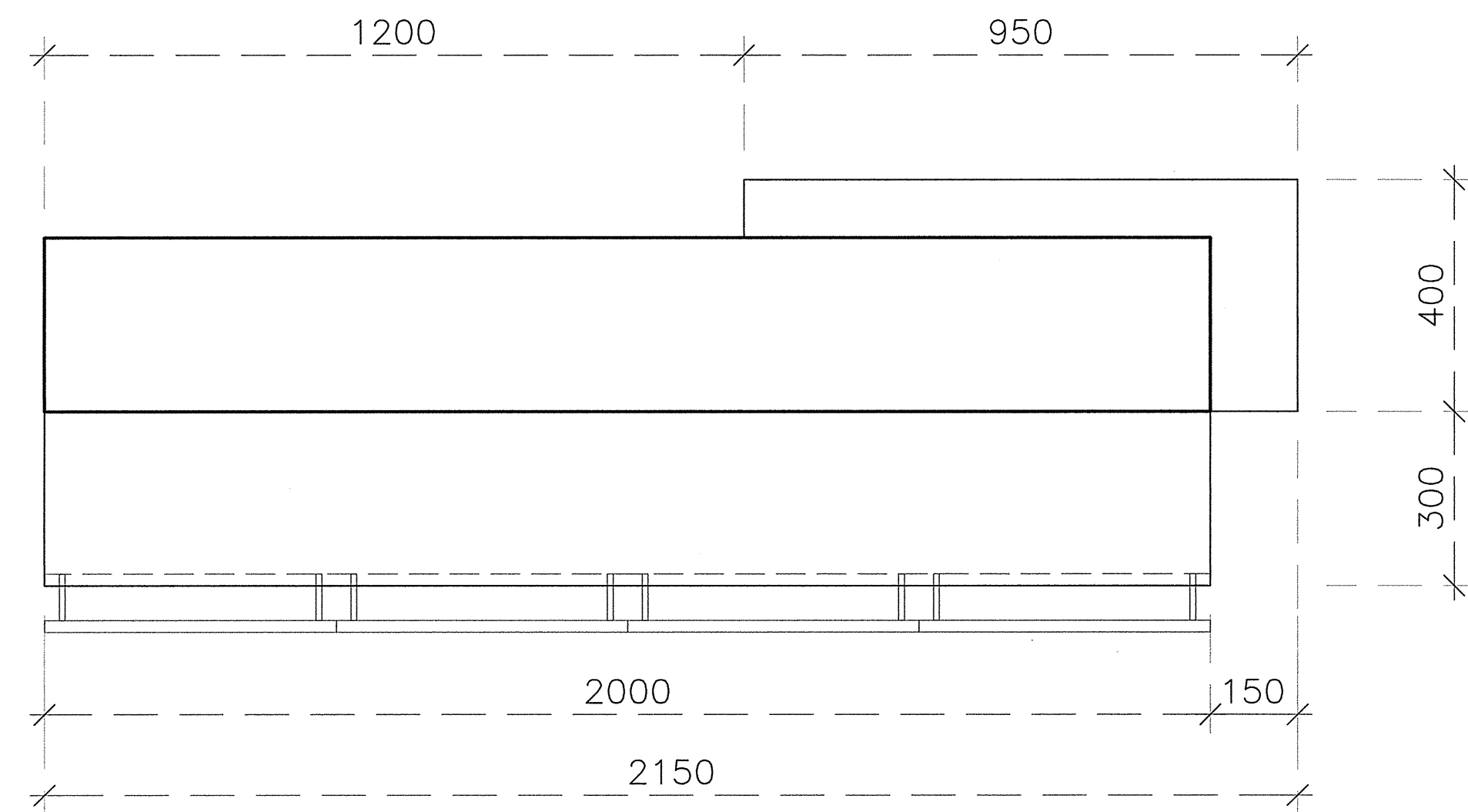

แปลนเฟอร์นิเจอร์ : BF-01
มาตรฐาน 1:10

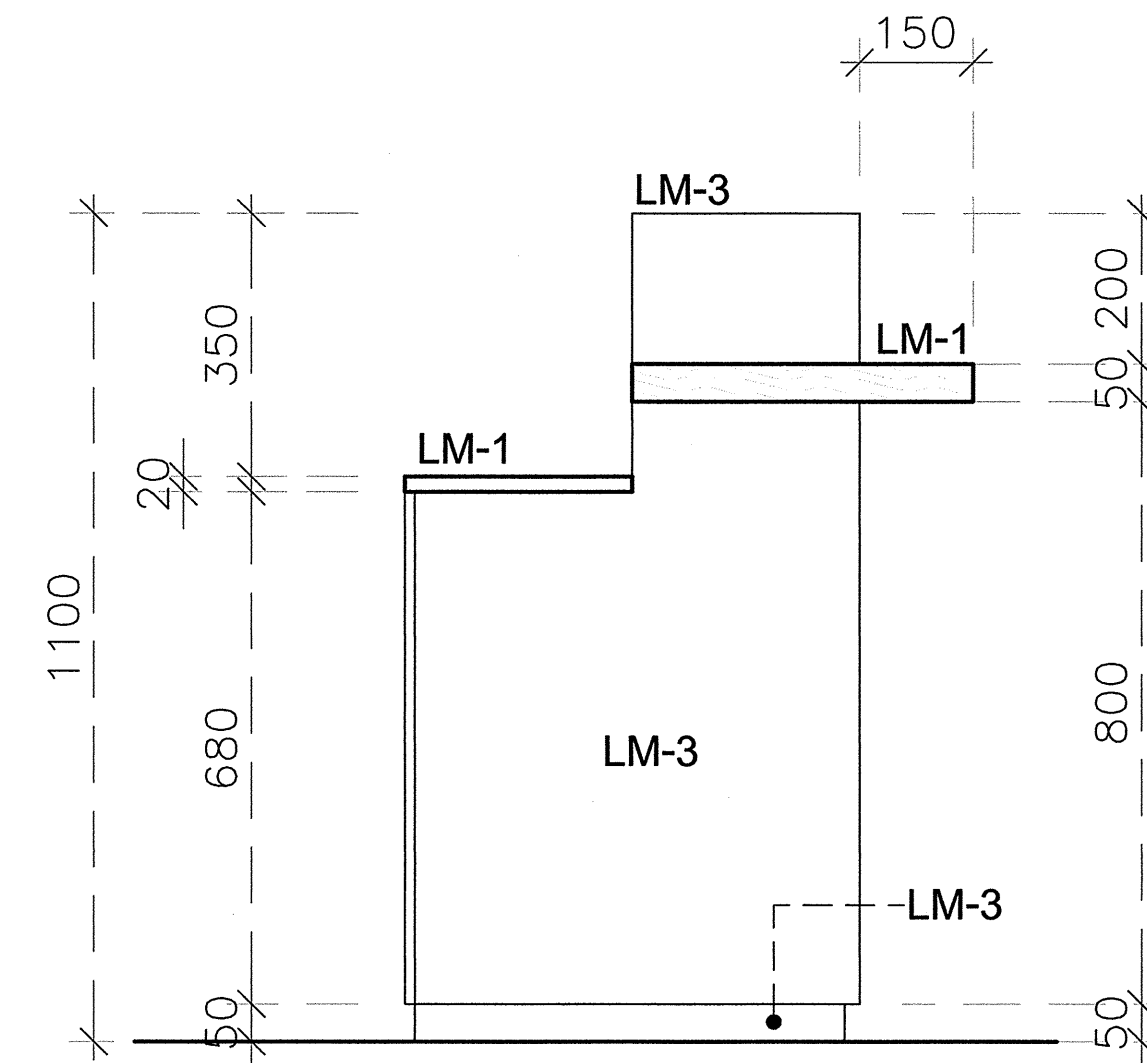

รูปด้านข้าง : BF-01
มาตรฐาน 1:10

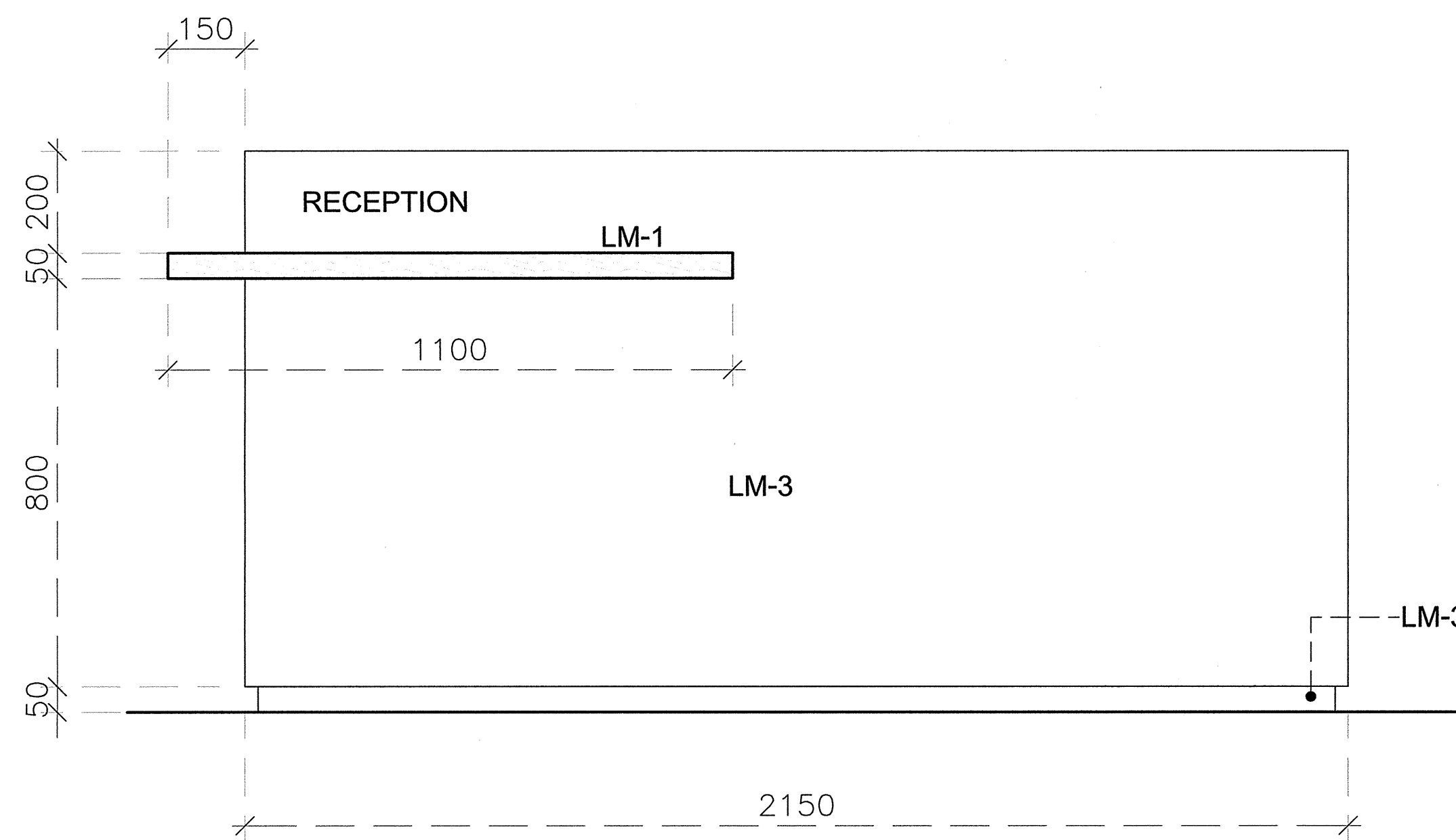

รูปด้านหน้า : BF-01
มาตรฐาน 1:10

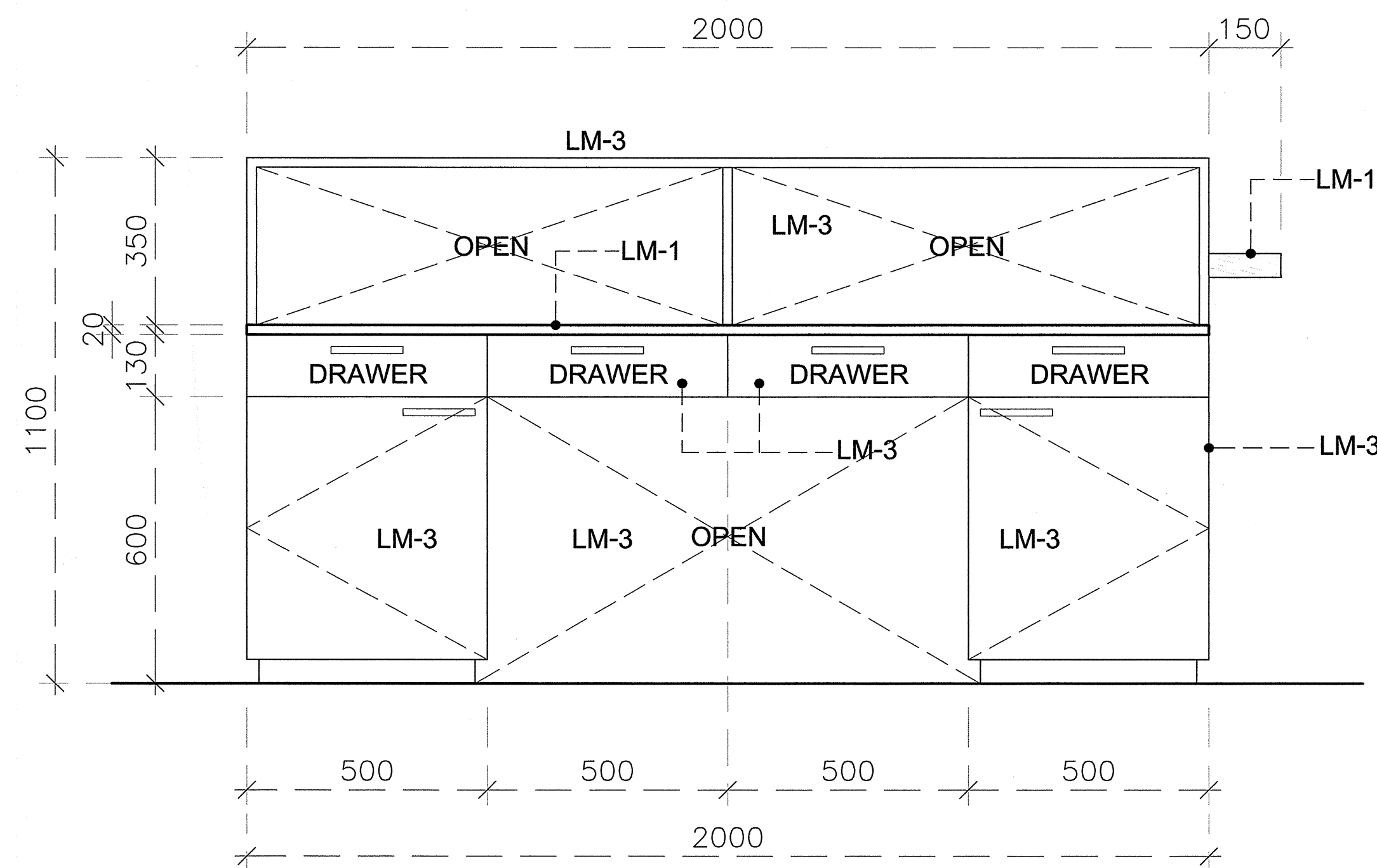

รูปด้านหลัง : BF-01
มาตรฐาน 1:10

* ระบุต่างๆที่แสดงในแบบ ใช้เพื่อประกอบการจัดทำแบบเท่านั้น ให้ผู้รับจ้างสำรวจหน้างานเสร็จก่อนดำเนินการ/เสนอราคา *



มหาวิทยาลัยเทคโนโลยีราชมงคลกรุงเทพ

ชื่อโครงการ :
ปรับปรุงห้องปฏิบัติการด้านส่งเสริมสุขภาพ
และความงาม แขวงทุ่งมหาเมฆ เขตสาทร
กรุงเทพมหานคร จำนวน ๑ รายการ

อธิการบดี มหาวิทยาลัยเทคโนโลยีราชมงคลกรุงเทพ	ลายเซ็น
รองศาสตราจารย์ชัย จันทรมณี	
รองอธิการบดี มหาวิทยาลัยเทคโนโลยีราชมงคลกรุงเทพ	ลายเซ็น
ผู้ช่วยศาสตราจารย์ดลธรรม เอฬกานนท์	

คณะกรรมการจัดทำแบบปฏิบัติงานก่อสร้าง

1. ผู้ช่วยศาสตราจารย์ชำนาญ น้อยพิทักษ์ ประธานกรรมการ	ลายเซ็น :
2. ผู้ช่วยศาสตราจารย์วิวัฒน์ คงรัตนประเสริฐ กรรมการ	ลายเซ็น :
3. นางสาวประนิตญา พิณสี กรรมการ	ลายเซ็น :
4. นางสาววงศพร รัตนบุญ กรรมการ	ลายเซ็น :
5. นางสาวศุภลักษณ์ ชื่นชม กรรมการและเลขานุการ	ลายเซ็น :

คณะกรรมการตรวจรับแบบ

1. นายสุริยา สดคีรินทร์ ประธานกรรมการ	ลายเซ็น :
2. นายอลักษณ์ อัครชัยสุภิรม กรรมการ	ลายเซ็น :
3. ผู้ช่วยศาสตราจารย์อาทิตย์ยา มีนทองว่า กรรมการและเลขานุการ	ลายเซ็น :

แสดงแบบ :

เฟอร์นิเจอร์ : BF-02

มาตรฐาน :	วันที่ :
1:10	
แผ่นที่ :	รวม :
AA-79	95

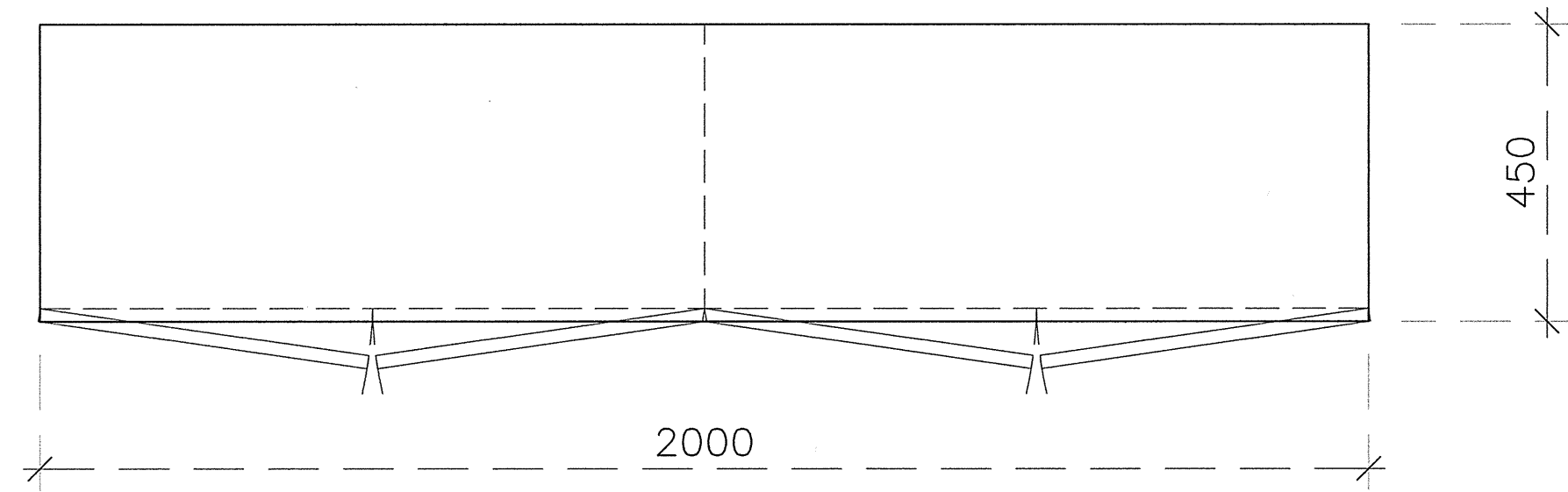

แปลนเฟอร์นิเจอร์ : BF-02
มาตรฐาน 1:10

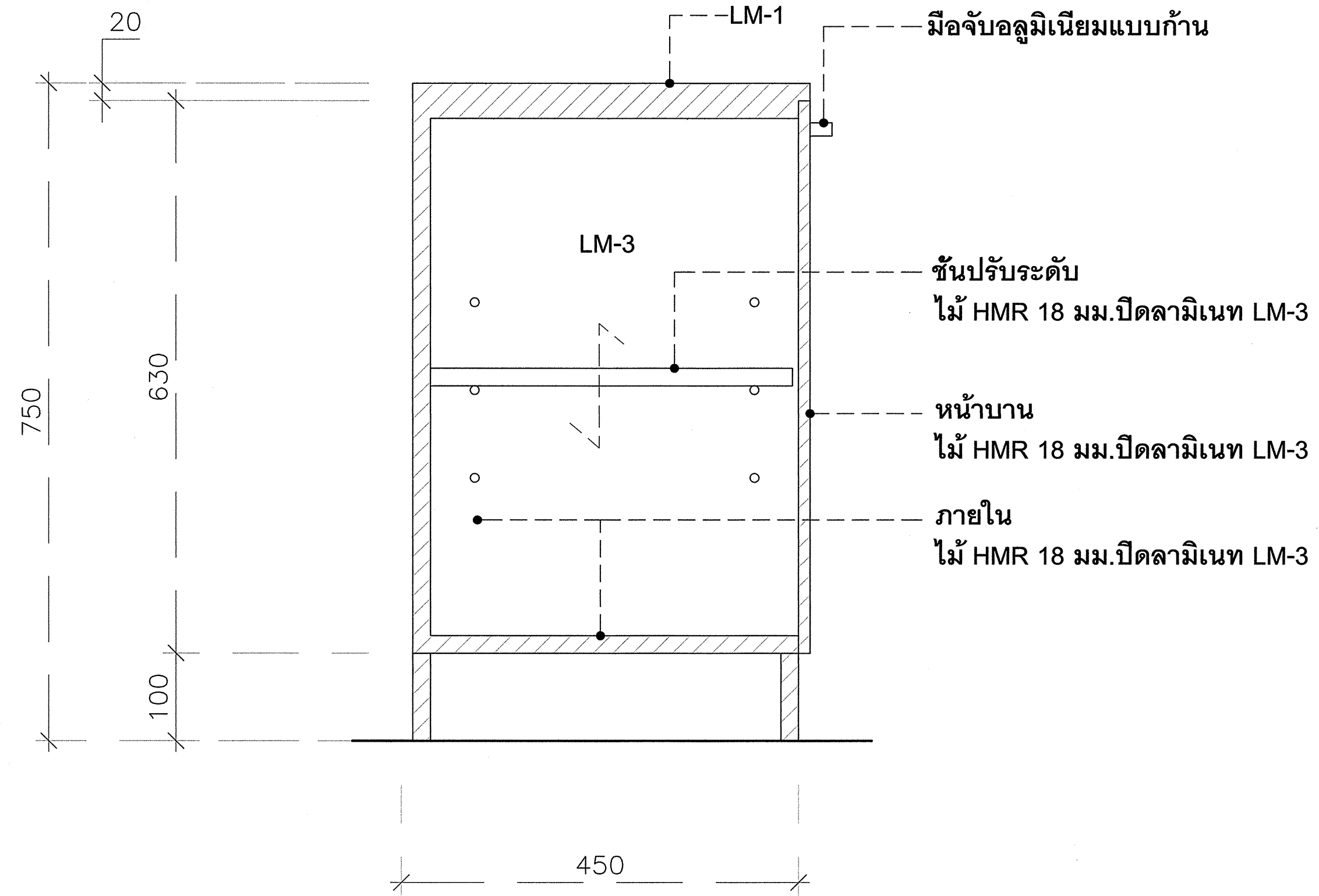

รูปด้านตัด : BF-02
มาตรฐาน 1:5

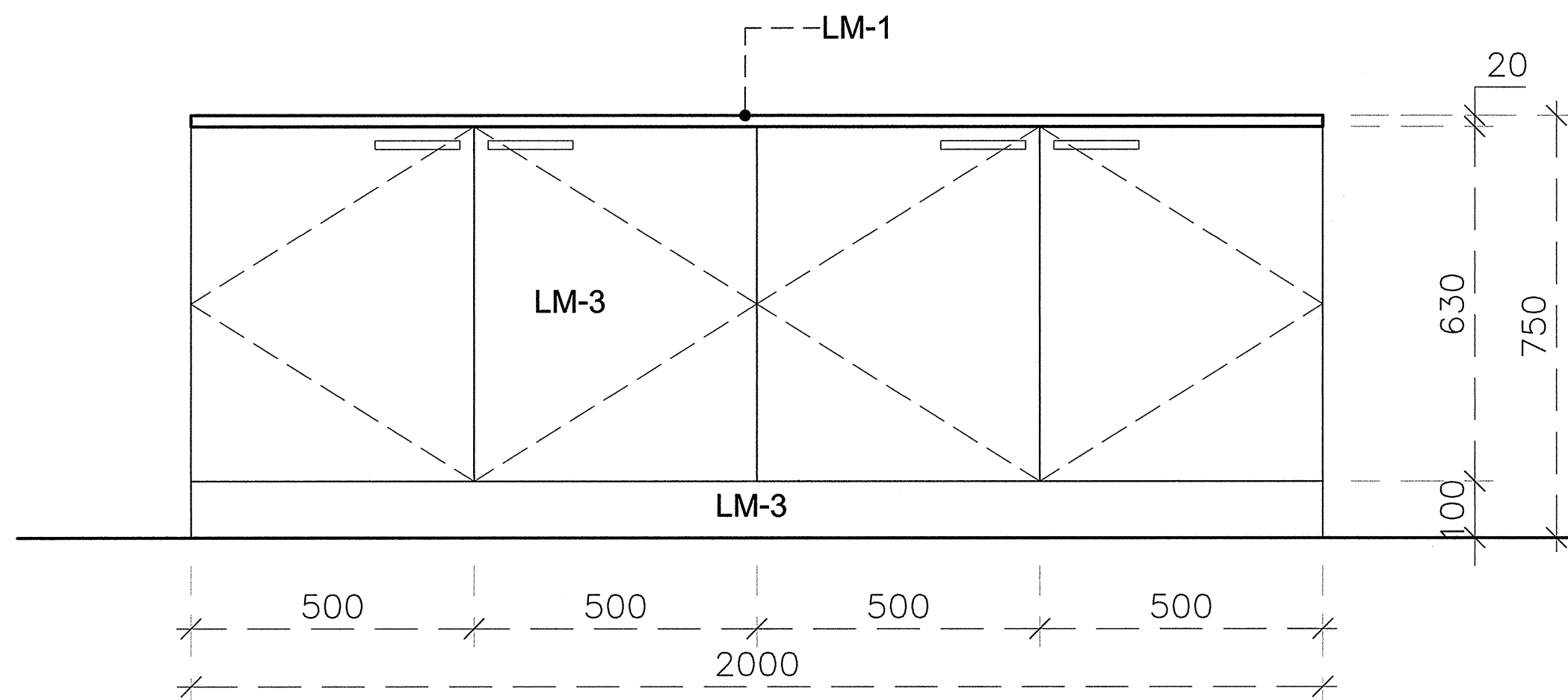

รูปด้านหน้า : BF-02
มาตรฐาน 1:10

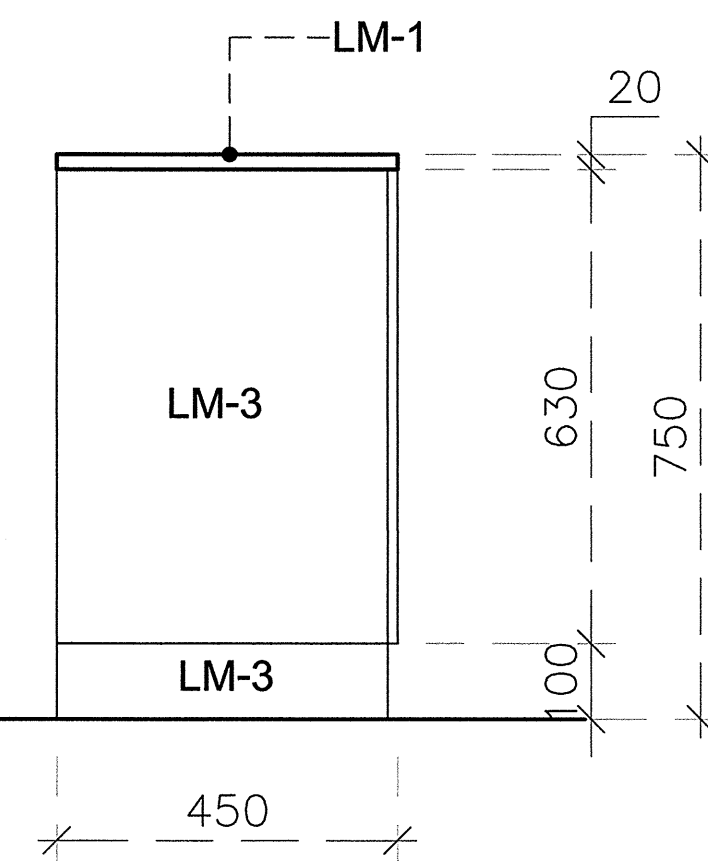

รูปด้านข้าง : BF-02
มาตรฐาน 1:10

* ระยะต่างๆที่แสดงในแบบ ใช้เพื่อประกอบการจัดทำแบบเท่านั้น ให้ผู้รับจ้างสำรวจหน้างานเสร็จก่อนดำเนินการ/เสนอราคา *